Gebäudeansicht Hofseite

M 1:50

Darstellung der gesamten Hofansicht als Abwicklung entlang der Außenkante des Bestandes
für die Ereuerung der Fenster
Laubengänge und 2. Rettungswege hier nicht mit dargestellt

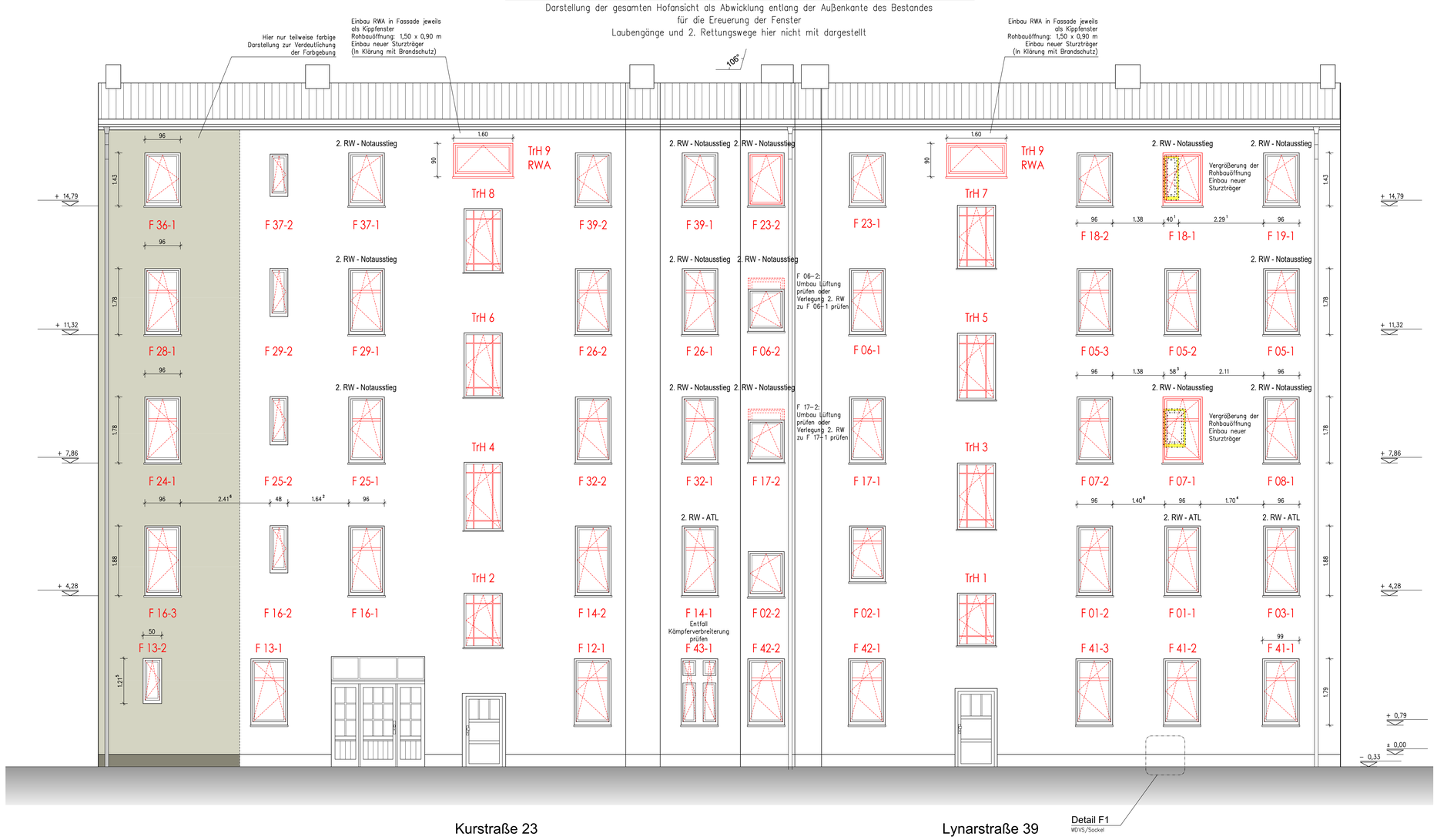

Detail F-1

M 1:5

Schnittdarstellung Einbau WDVS mit Sockelanschluss

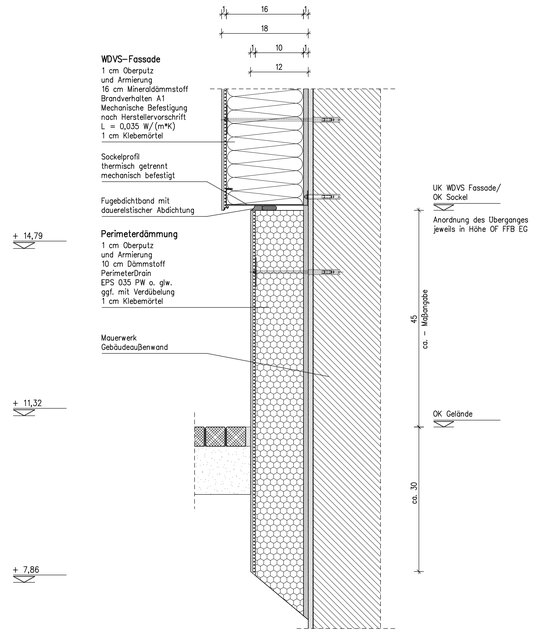

LEGENDE

Planungsgrundlage:
Vom Bauherrn zur Verfügung gestellte DWG-Datei der überarbeiteten Fassade nach 3-D-Aufmaß

Angaben zu den 2. Rettungswegen

Notausstieg	2. RW über Notausstiege und Laubengänge
ATL	2. RW durch "Anleiterbare Stelle" mit "Tragbarer Leiter" der Feuerwehr+geeignetes Fenster
ADL	2. RW durch "Anleiterbare Stelle" mit "Dreh-Leiter" der Feuerwehr+geeignetes Fenster

Alle Angaben hierzu aus Planung Büro Feuerschild Brandschutz GmbH

Angaben zur Ausführung des Wärmedämmverbundsystems
Aufbau gemäß Detail F1
Angaben zur Farbgebung

Fassadenfläche
Farbbeschichtung
NCS S 1505–G80Y
(R G B: 212 211 193)

Sockelfläche
Farbbeschichtung
NCS S 5005–G80Y
(R G B: 135 132 117)

Gebäudeansicht Hofseite, Kurstraße, Stand Juni 2023

Gebäudeansicht Hofseite, Lynarstraße, Stand Juni 2023

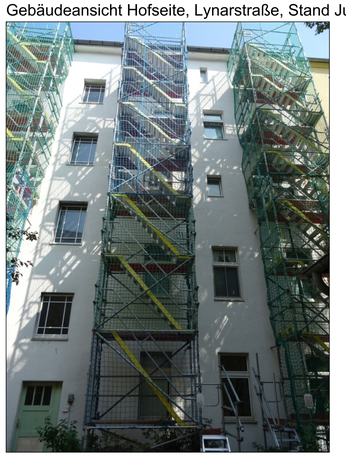

Index	Datum	Änderung

Ausführungsplanung

Bauvorhaben	Nachgenehmigung der Wohnumbauten und Errichtung von 2. Rettungswegen über Laubengänge Kurstraße 23 / Lynarstraße 39 13585 Berlin
Bauherr	Covivio Kurstraße 23 GmbH, vertreten durch: Covivio Immobilien GmbH Essener Straße 66
Planung	VORABZUG Siegfriedstraße 212 10365 Berlin Tel. 030–555 68 71 e–mail bpl.gmbh@t–online.de
Darstellung	Gebäudeansichten Kur– und Lynarstraße – Hofseiten – Erneuerung der Fenster, Einbau Wärmedämmverbundsystem

Maszstab	Datum	Plan–Nr.
1:50/5	29.08.2024	AP 11