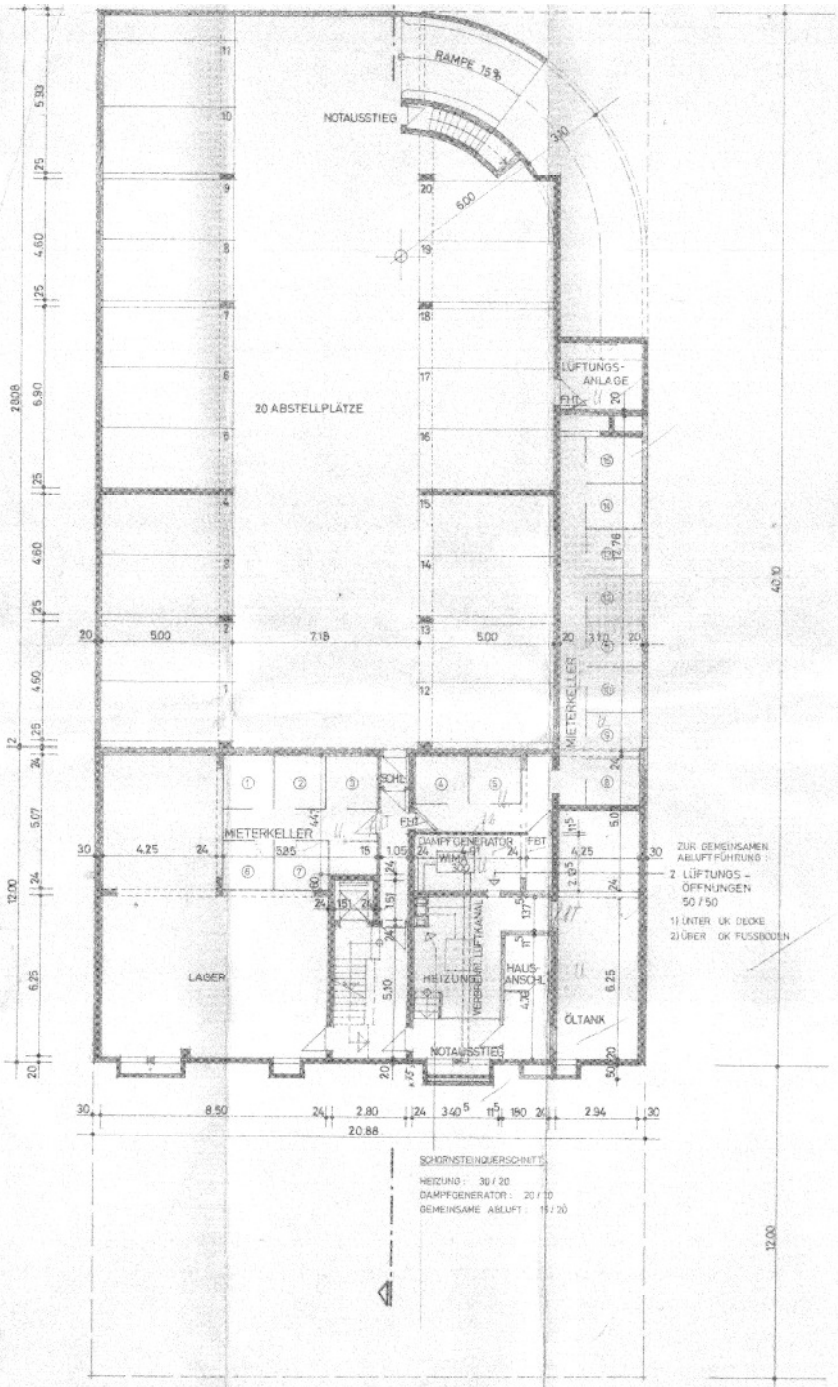

KELLERGESCHOSS

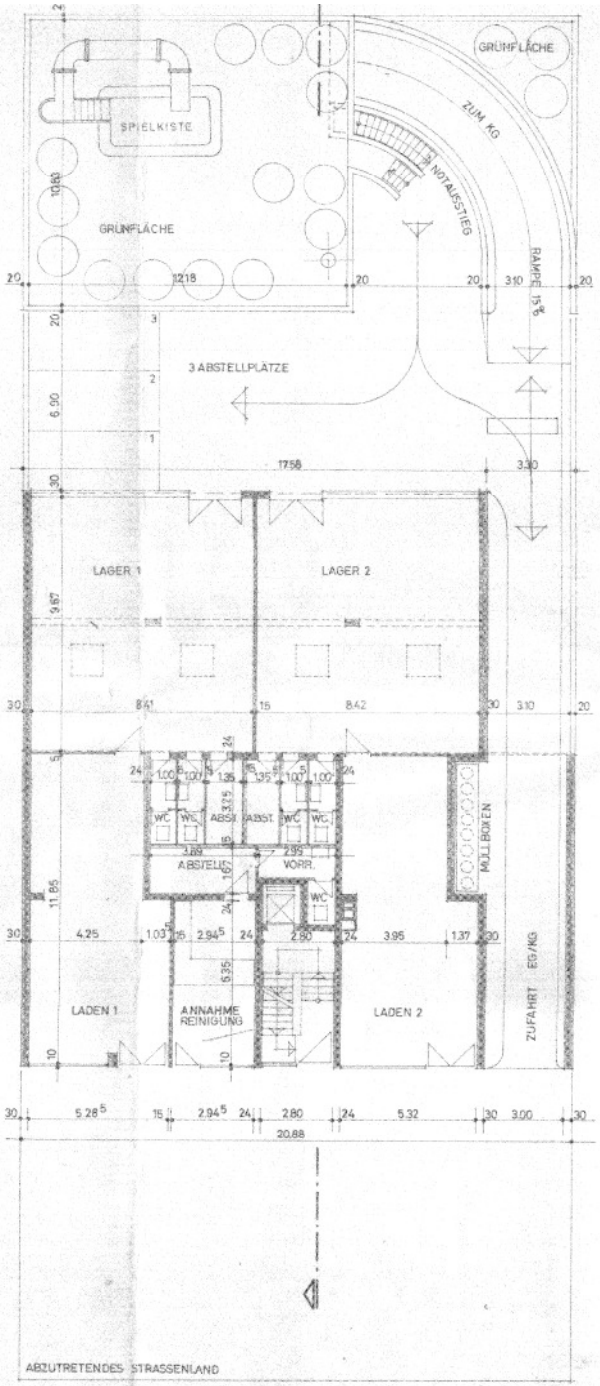

ERDGESCHOSS

Hinsichtlich der ~~Verkehrsregelung~~ — fertiger Einsetzungen — geprüft.
Berlin, den 23.2. 1971
Bezirksamt Tiergarten von Berlin
Abteilung Bauwesen
Bauaufsichtsamt
Im Auftrage

Gehört zum Nachtrag Nr. 2 vom 26.2.71
zur Baugenehmigung Nr. 76 vom 15.12.69
Berlin, den 26.2. 1971
Bezirksamt Tiergarten von Berlin
Abteilung Bauwesen
Bauaufsichtsamt

BAUVORHABEN BERLIN 21 STROMSTRASSE 50

BRUTEIL:	KG UND EG			BLATT NR.: 1	ANDERUNGEN: KG DAMPFGENERATOR 12.10.70 HEN. MIETERKELLER 28.10.70 HEN. SCHORNSTEINQUERSCHNITT 3.11.70 HEN.
MASSTAB: 1:100	GEZEICHNET: FAB	DATUM: 22.9.69	GEPRÜFT:	BLATT GR.: 81/60	