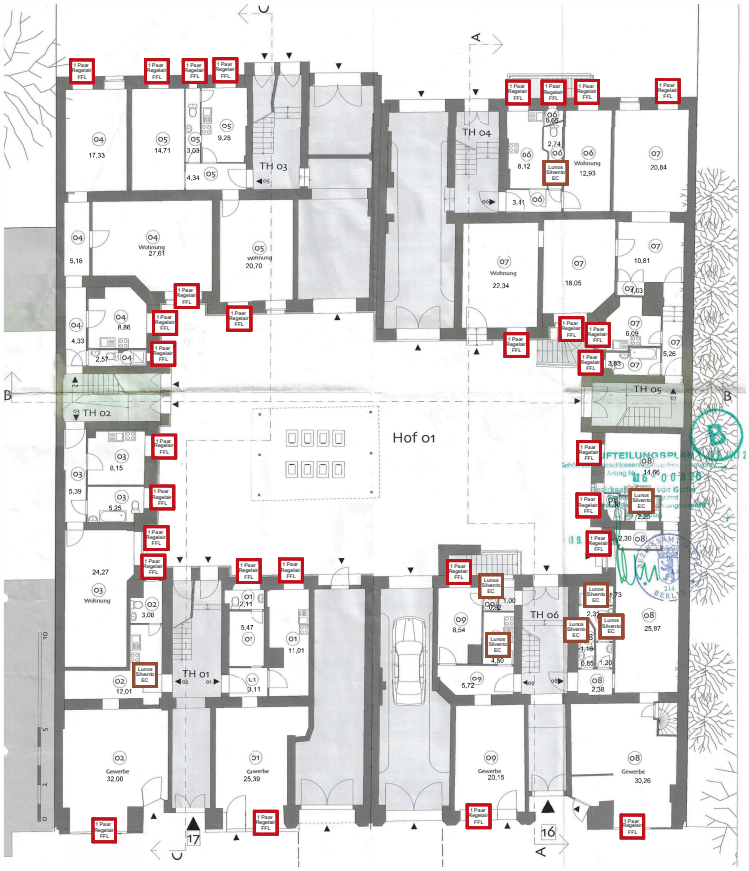

Legende Lüftungskonzept

Zuluftsysteme

Außenluftdurchlass – Fenster

1 Paar Regelair FFL

1 Paar Regelair Plus

1 Paar Regelair Forte

Außenluftdurchlass – Wand

Aereco

Abluftsysteme

Lunos Silvento EC

Helios ultra Silence

Änderungen

Datum	Inhalt	Index	gez.

Nordpfeil

Bauvorhaben

Sanierung mehrerer Mehrfamilienhäuser
Schulstraße 16/17
13347 Berlin

Bauherr

Covivio Schulstraße 16, 17 Grundbesitz GmbH
c/o Covivio Immobilien GmbH
Essener Straße 66
46047 Oberhausen
T:-

Planverfasser

ATLAS Ingenieure
Nico Philipzig
Otto-Franke-Straße 97
12489 Berlin
T:-

ATLAS Ingenieure

ATLAS Ingenieure • Ingenieurbüro für Energieberatung, Bauakustik und Brandschutz
atlas-ingenieure.de
Otto-Franke-Straße 97
office@atlas-ingenieure.de
D - 12489 Berlin
T: 0176 20 40 62 54

Planinhalt	Übersicht - Lüftungstechnische Maßnahmen		
Ebene	Erdgeschoss		
Bauabschnitt			
Ausschnitt			
Planungsphase			
Leistung			
Plannummer	Projekt / Bestandsnr. / Ort / Ideal / Index S16-17_LK_4_EG_-		
Plangröße	A3	Gezeichnet	Philipzig
Maßstab	-	Datum	04.Januar 2022

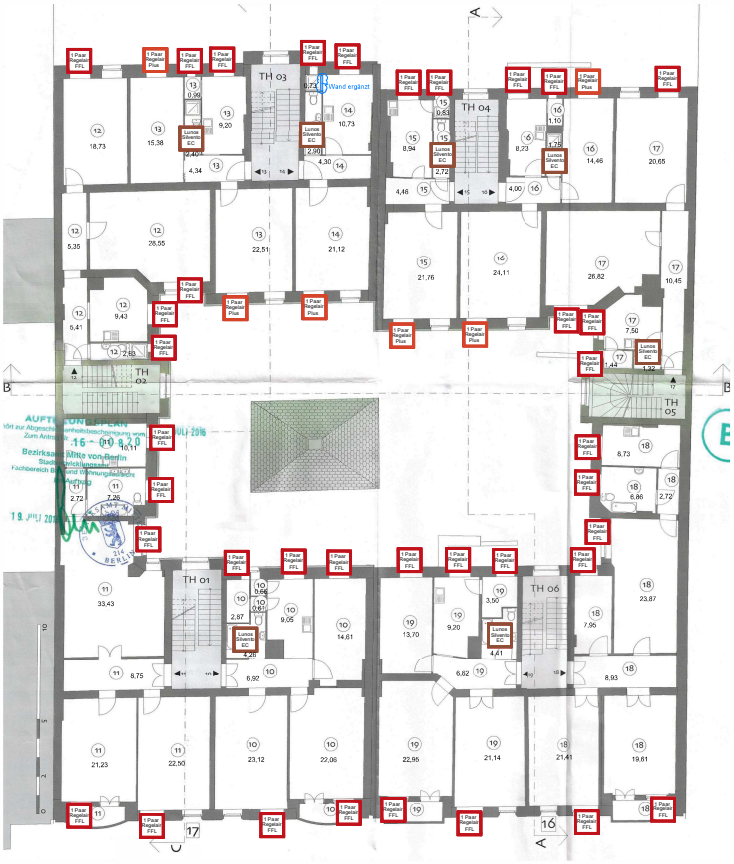

Legende Lüftungskonzept

Zuluftsysteme

Außenluftdurchlass - Fenster

Außenluftdurchlass - Wand

Abluftsysteme

Änderungen

Datum	Inhalt	Index	gez.

Nordpfeil

Bauvorhaben

Sanierung mehrerer Mehrfamilienhäuser
Schulstraße 16/17
13347 Berlin

Bauherr

Covivio Schulstraße 16, 17 Grundbesitz GmbH
c/o Covivio Immobilien GmbH
Essener Straße 66
46047 Oberhausen
T:-

Planverfasser

ATLAS Ingenieure
Nico Philipzig
Otto-Franke-Straße 97
12489 Berlin
T:-

ATLAS Ingenieure • Ingenieurbüro für Energieberatung, Bauakustik und Brandschutz
Otto-Franke-Straße 97
D - 12489 Berlin
atlas-ingenieure.de
office@atlas-ingenieure.de
T: 0176 20 40 62 54

Planinhalt	Übersicht - Lüftungstechnische Maßnahmen
Ebene	1.Obergeschoss
Bauabschnitt	
Ausschnitt	
Planungsphase	
Leistung	
Plannummer	S16-17_LK_4_1.OG_-

Plangröße	A3	Gezeichnet	Philipzig
Maßstab	-	Datum	04.Januar 2022

Legende Lüftungskonzept

Zuluftsysteme

Außenluftdurchlass - Fenster

Außenluftdurchlass - Wand

Abluftsysteme

Änderungen

Datum	Inhalt	Index	gez.

Nordpfeil

Bauvorhaben

Sanierung mehrerer Mehrfamilienhäuser
Schulstraße 16h7
13347 Berlin

Bauherr

Covivio Schulstraße 16, 17 Grundbesitz GmbH
c/o Covivio Immobilien GmbH
Essener Straße 66
46047 Oberhausen
T:-

Planverfasser

ATLAS Ingenieure
Nico Philipzig
Otto-Franke-Straße 97
12489 Berlin
T:-

ATLAS Ingenieure • Ingenieurbüro für Energieberatung, Bauakustik und Brandschutz
Otto-Franke-Straße 97
D - 12489 Berlin
atlas-ingenieure.de
office@atlas-ingenieure.de
T: 0176 20 40 62 54

Planinhalt	Übersicht - Lüftungstechnische Maßnahmen
Ebene	2.Obergeschoss
Bauabschnitt	
Ausschnitt	
Planungsphase	
Leistung	
Plannummer	S16-17_LK_4_2.OG_-
Plangröße	A3
Maßstab	-
Gezeichnet	Philipzig
Datum	04.Januar 2022

Legende Lüftungskonzept

Zuluftsysteme

Außenluftdurchlass - Fenster

Außenluftdurchlass - Wand

Abluftsysteme

Änderungen

Datum	Inhalt	Index	gez.

Nordpfeil

Bauvorhaben
Sanierung mehrerer Mehrfamilienhäuser
Schulstraße 16h7
13347 Berlin

Bauherr
Covivio Schulstraße 16, 17 Grundbesitz GmbH
c/o Covivio Immobilien GmbH
Essener Straße 66
46047 Oberhausen
T:-

Planverfasser
ATLAS Ingenieure
Nico Philipzig
Otto-Franke-Straße 97
12489 Berlin
T:-

ATLAS Ingenieure • Ingenieurbüro für Energieberatung, Bauakustik und Brandschutz
Otto-Franke-Straße 97
D - 12489 Berlin
atlas-ingenieure.de
office@atlas-ingenieure.de
T: 0176 20 40 62 54

Planinhalt	Übersicht - Lüftungstechnische Maßnahmen
Ebene	3.Obergeschoss
Bauabschnitt	
Ausschnitt	
Planungsphase	
Leistung	
Plannummer	S16-17_LK_4_3.OG_-

Plangröße	A3	Gezeichnet	Philipzig
Maßstab	-	Datum	04.Januar 2022

Legende Lüftungskonzept

Zuluftsysteme

Außenluftdurchlass - Fenster

Außenluftdurchlass - Wand

Abluftsysteme

Änderungen

Datum	Inhalt	Index	gez.

Nordpfeil

Bauvorhaben

Sanierung mehrerer Mehrfamilienhäuser
Schulstraße 16h7
13347 Berlin

Bauherr

Covivio Schulstraße 16, 17 Grundbesitz GmbH
c/o Covivio Immobilien GmbH
Essener Straße 66
46047 Oberhausen
T:-

Planverfasser

ATLAS Ingenieure
Nico Philipzig
Otto-Franke-Straße 97
12489 Berlin
T:-

ATLAS Ingenieure
ATLAS Ingenieure • Ingenieurbüro für Energieberatung, Bauakustik und Brandschutz
Otto-Franke-Straße 97
D - 12489 Berlin
atlas-ingenieure.de
office@atlas-ingenieure.de
T: 0176 20 40 62 54

Planinhalt	Übersicht - Lüftungstechnische Maßnahmen
Ebene	4.Obergeschoss
Bauabschnitt	
Ausschnitt	
Planungsphase	
Leistung	
Plannummer	S16-17_LK_4_4.OG_-

Plangröße	A3	Gezeichnet	Philipzig
Maßstab	-	Datum	04.Januar 2022