

D

Schnitt D - D' (Tiefgarage 1 Teil B - Garten - Promenade)

D'

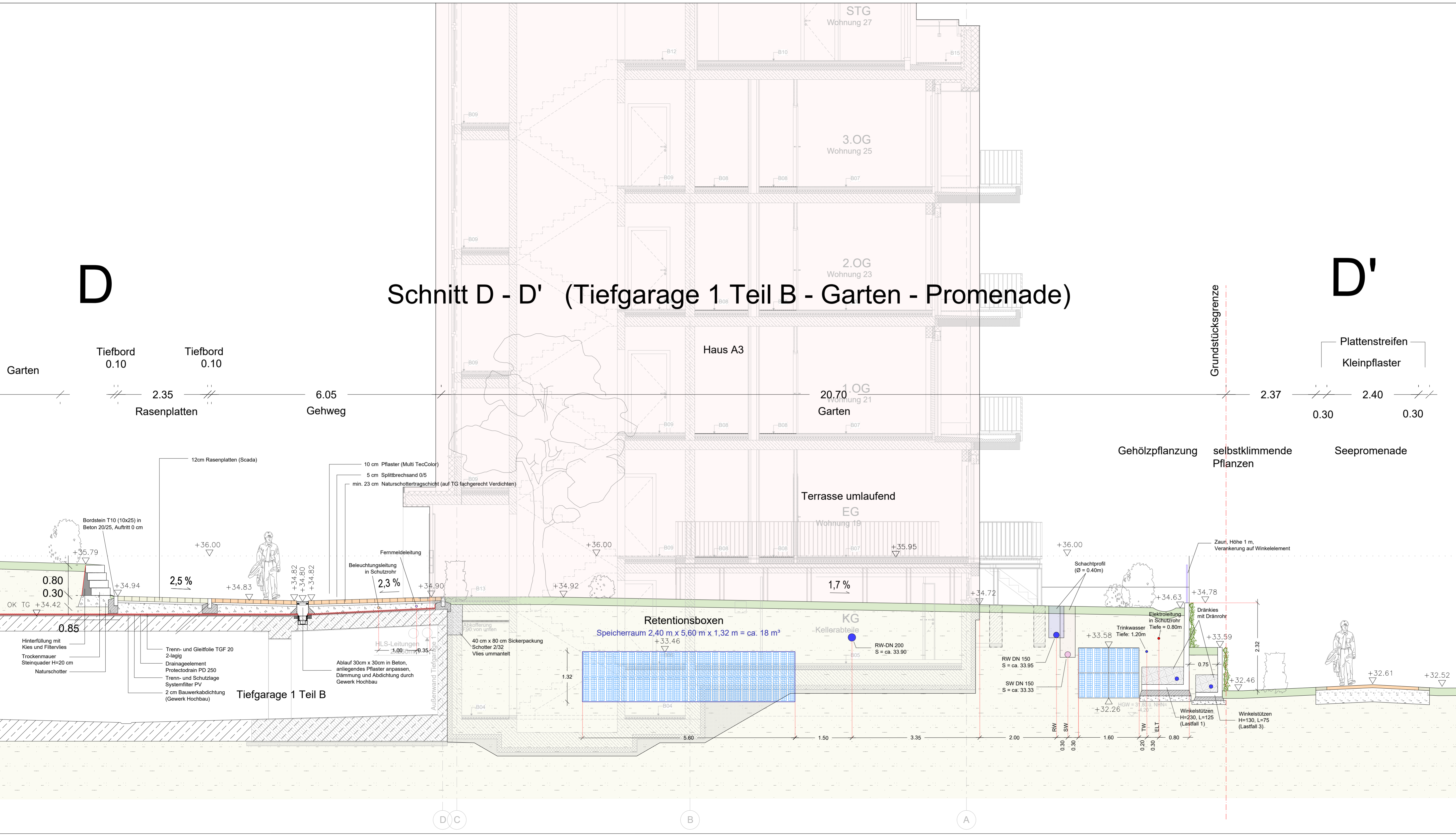

Index	Datum	Gezeichnet	Indexnotiz
8	06.12.2022	NW	Winkelstütze angepasst
7	29.09.2022	NW	Maßketten angepasst
6	30.08.2022	NW	Leitungen aktualisiert
5	10.03.2021	NW	Abstandsmaß zwischen Winkelstützen in Reihen
4	22.01.2021	NW	Eintragung der Grundleitungen
3	17.12.2020	PW	Überarbeitung und Aktualisierung Außenanlagen
2	22.07.2020	PW	Aktualisierung Außenanlagen, Verbreiterung Gehweg, Wiedereinfügen Rinne
1	05.06.2020	PW	Anpassung der Winkel
-	02.06.2020	PW	Anpassung nach Verschiebung des Müllstandortes
-	18.05.2020	PW	Anpassung gemäß Projektbesprechung vom 15.05.2020
-	13.05.2020	PW	Einfügen Gefälleestrich, Anpassung Retentionsboxen, Müllplatzeinhausungen
-	06.05.2020	PW	Trennung Regelquerschnitte, Aktualisierung

Änderungen

OKFF EG ± 0,00 = 36,00 NHN   HGW = 31,80 NHN Höhen-/Lagesystem: DHHN92/Soldner									
Plancodierung EIS1_5_AF_TG1B_SN_LDD_0007_P_8									
EIS1	5	AF	TG1B	SN	LDD	0007	P	8	
BV Kürzel	Phase	Ersteller	Bauteil	Planart	Definition	Plannummer	Status	Index	

Regelquerschnitt D - D': TG - Garten - Promenade

**Projekt**

**EIS1**

Neubau von 8 Mehrfamilienhäusern mit Tiefgarage  
Eiswerderstraße 12 | 13585 Berlin-Spandau

**Bauherr**  
COVIVIO Wohnen GmbH  
Lietzenburger Str. 90  
10719 Berlin

**Projektsteuerung**  
COVIVIO Development GmbH  
Lietzenburger Str. 90  
10719 Berlin

**Außenanlagenplanung**  
IBW Ingenieurdienstleistungen  
Kurfürstendamm 61  
10707 Berlin  
Tel./Fax: 030 / 214 799-08/-09

**Planung EIS 1**  
IGK Berlin mbH  
Holbeinstraße 41  
12203 Berlin  
Tel./Fax: 030 / 890 404-00/-27

**Planung EIS 2**  
Wunderlich Architekten- und Ingenieurgesellschaft Berlin mbH  
Markt 4  
13597 Berlin  
Tel.: 030 / 314 920-0



Format: LPH 5  
Maßstab: 1:50  
Erstellt: 07.12.2021  
Index-Datum: 29.09.2022

Zeichnungsgrundlage: IGK Berlin (Gebäude)