

Schnitt C - C' (Haus A1 - Promenade)

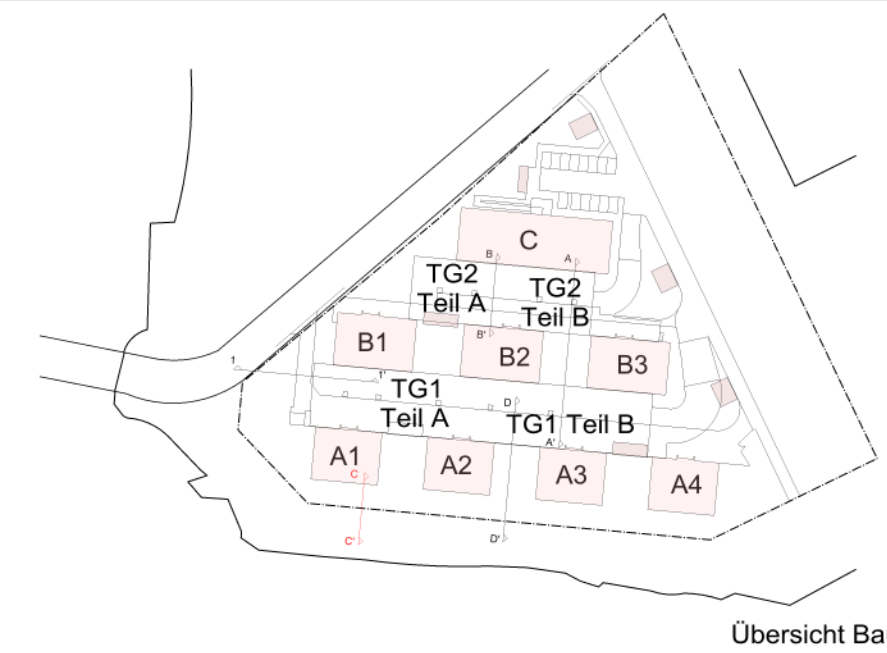
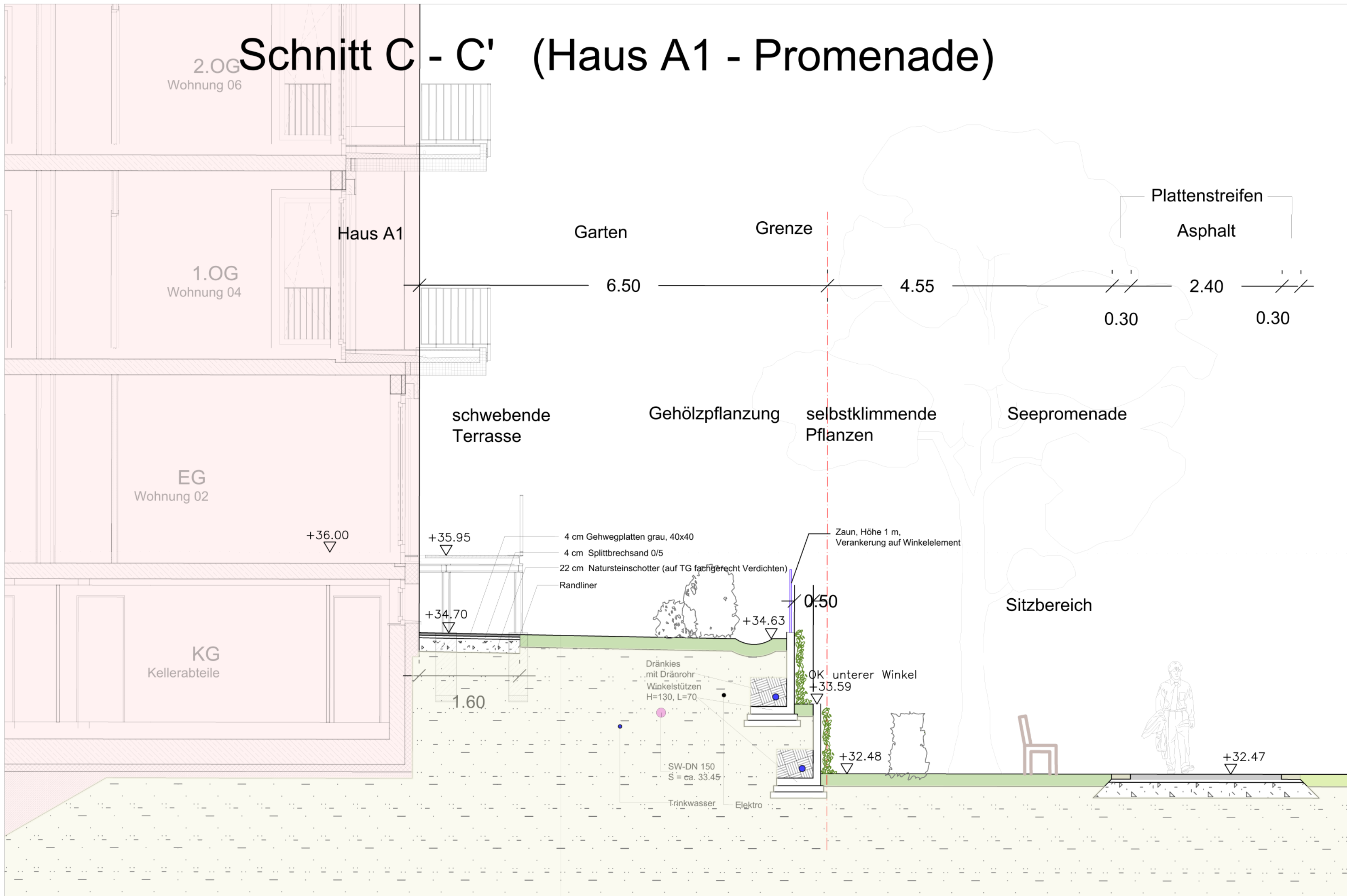

Regelquerschnitt C - C'

Haus A1 - Promenade

5	Abstandsmaß zwischen Winkelstützen in Reihen	Wegner	10.03.2021
4	Eintragung der Grundleitungen	Wegner	22.01.2021
3	Überarbeitung und Aktualisierung Außenanlagen	Walter	17.12.2020
2	Anpassung Winkelemente, Pflaster unter Terrasse	Walter	22.07.2020
1	Anpassung gemäß Projektbesprechung vom 15.05.2020	Walter	18.05.2020
Trennung Regelquerschnitte, Aktualisierung		Walter	28.04.2020
Index	Änderung	Bearbeiter	Datum

Auftraggeber: **Covivio Development GmbH**
Lietzenburger Straße 90, 10719 Berlin

COVIVIO

Bezeichnung der Maßnahme:
Neubau von 8 Mehrfamilienhäusern mit 2 Tiefgaragen, Eiswerderstraße 10-12, 13585 Berlin - Spandau

Datum: 28.04.2020
Bearbeitung: Walter

Art der Unterlage:
Ausführungsplanung Außenanlagen Regelquerschnitt C - C'

Datum: 28.04.2020
Zeichnung: Walter

Plannummer:
EIS1_5_AF_GES_SN_LCC_0006_P_5

Datum: 28.04.2020
Projektleitung: Wegner

IBW Ingenieurbüro Wegner
Kurfürstendamm 61
10707 Berlin
Tel./Fax: 030/ 214 799-08/-09

INGENIEUR-DIENSTLEISTUNGEN

Datum: 28.04.2020
Maßstab: **1 : 50**
Unterlage: **6.3** Blatt: **5**