

Winkel zur Eiswerderstraße M 1 : 200

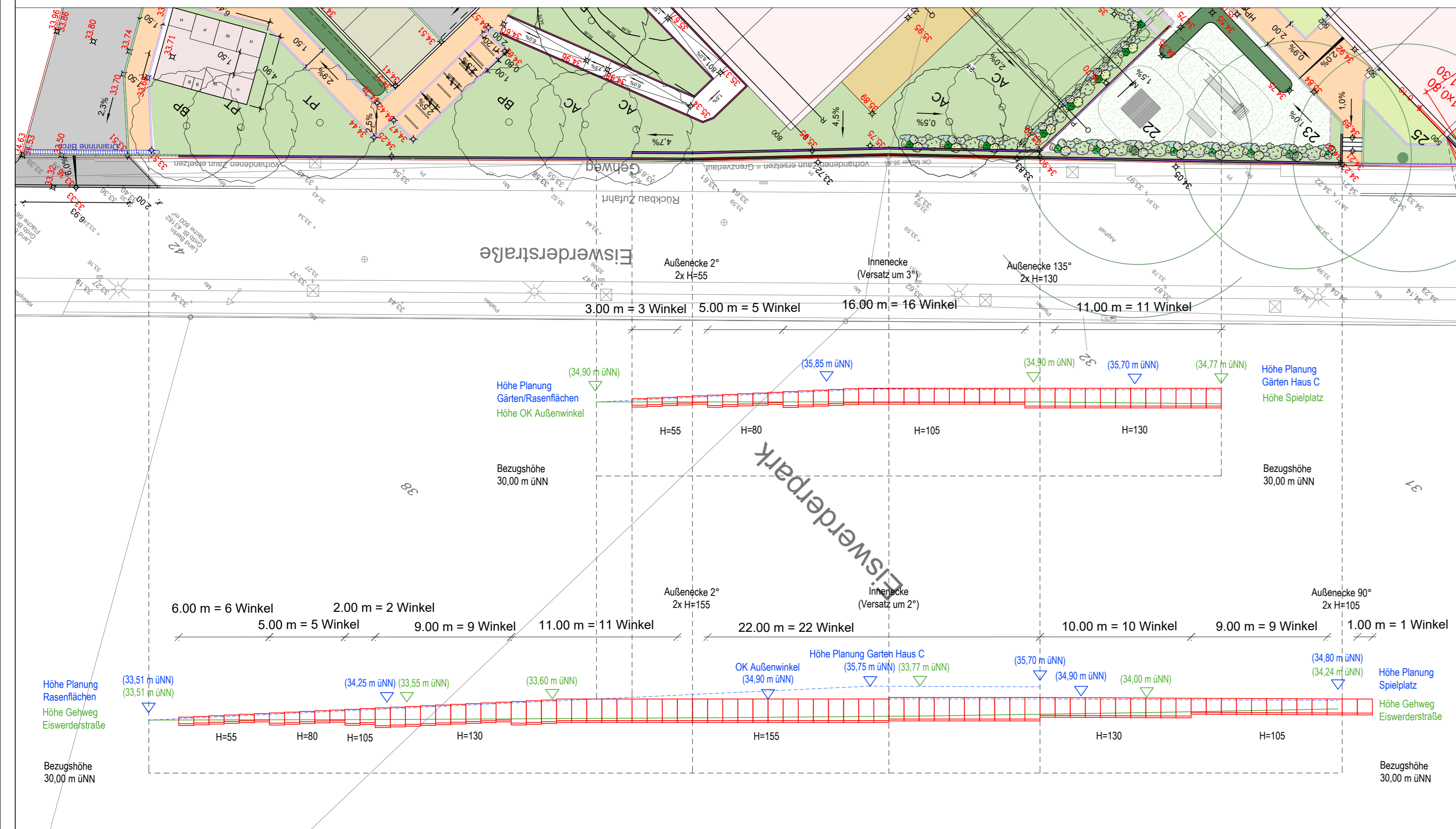

Winkel an Haus B1 M 1 : 200

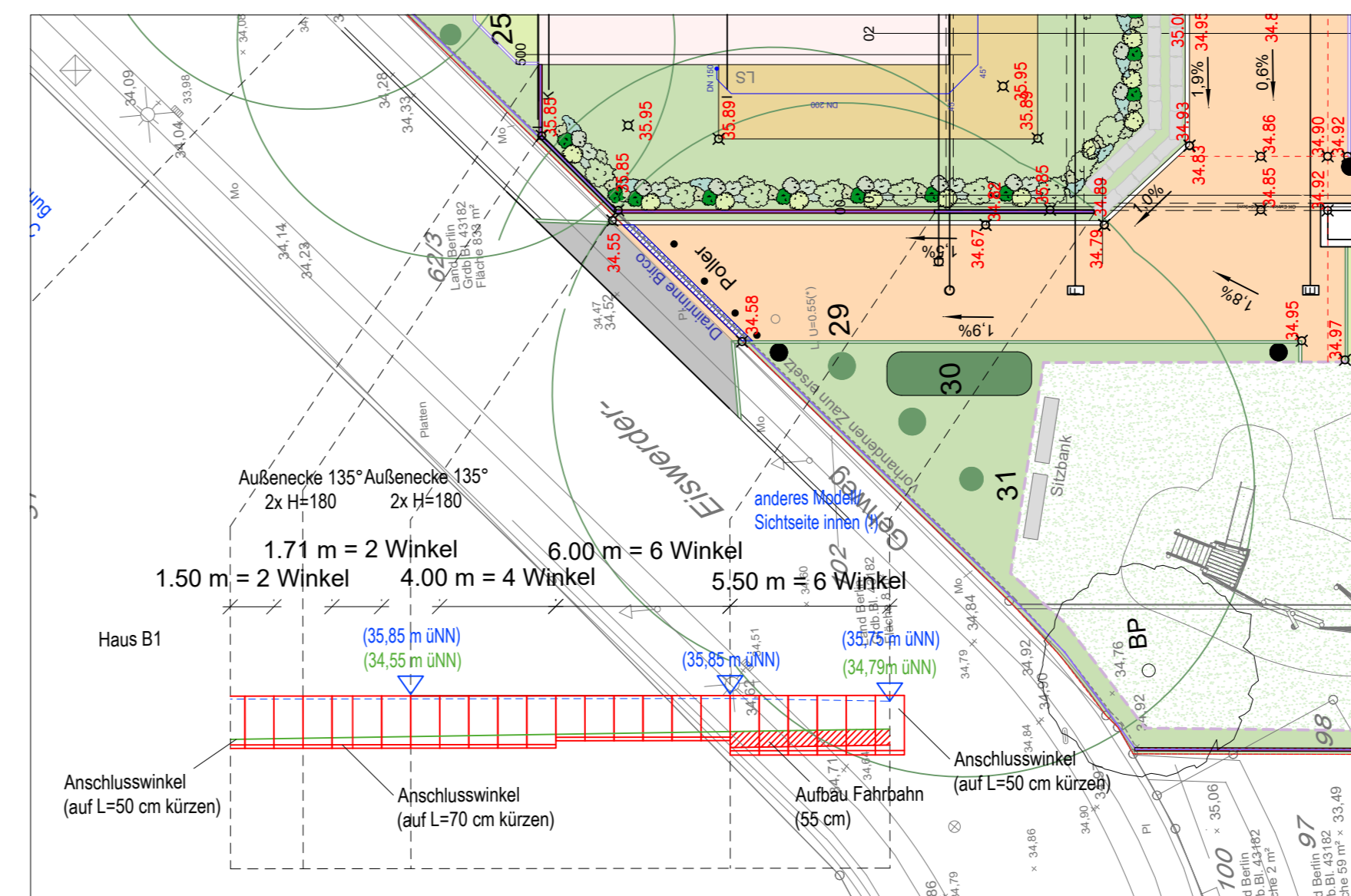

Abschließende Winkel an der Uferpromenade M 1 : 200

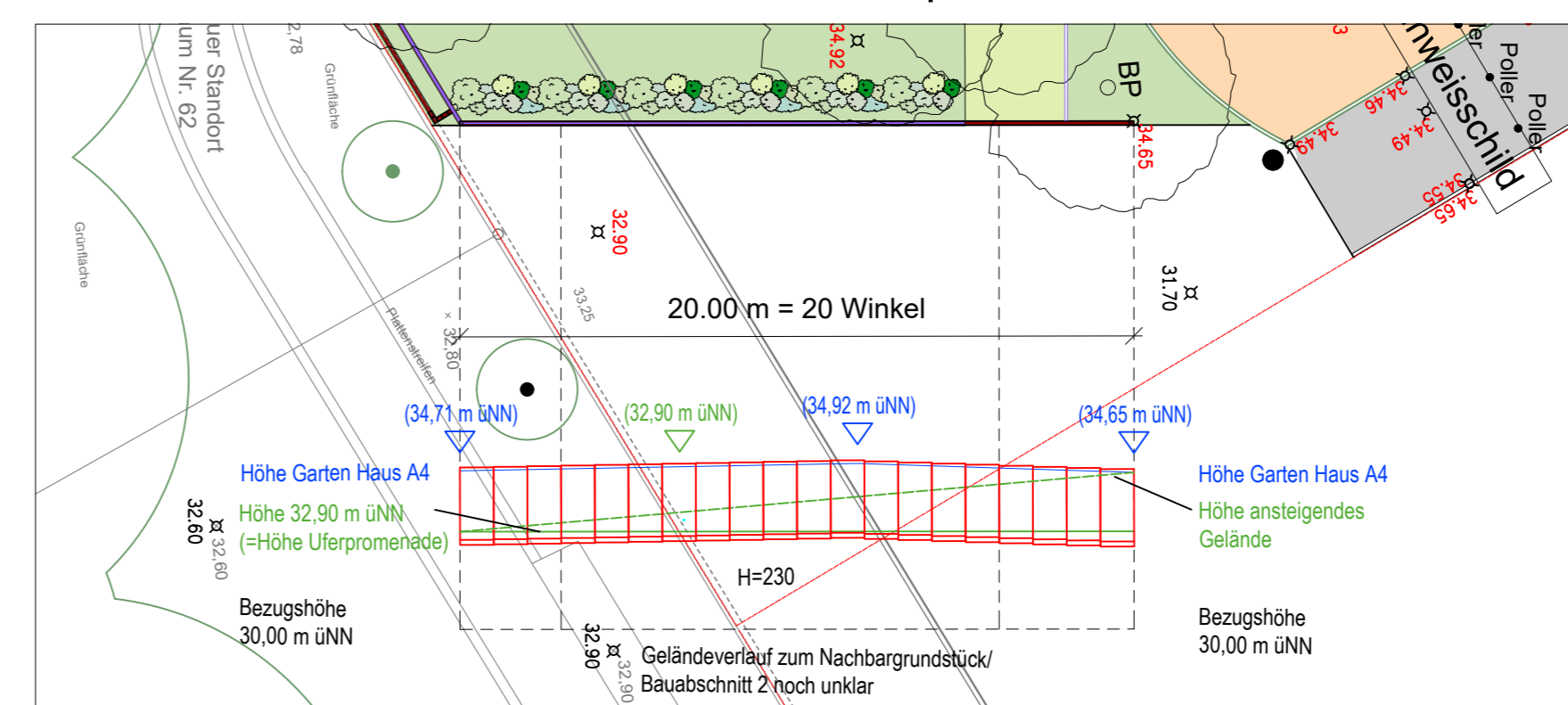

Legende

Anzahl Winkelemente Eiswerderstraße/ Haus C

- 9 x 55 cm
- 10 x 80 cm
- 28 x 105 cm
- 30 x 130 cm
- 33 x 155 cm

Anzahl Abschließende Winkelemente Uferpromenade/ Nachbargrundstück

Anzahl Winkelemente Haus B1

- 6 x 155 cm
- 8 x 180 cm

Nr.	Änderung	Bearbeiter	Datum

Auftraggeber: Covivio Development GmbH Lietzenburger Straße 90, 10719 Berlin		COVIVIO	
Bezeichnung der Maßnahme: Neubau von 8 Mehrfamilienhäusern mit 2 Tiefgaragen, Eiswerderstraße 10-12, 13585 Berlin - Spandau		Datum: 30.11.2020	
Art der Unterlage: Ausführungsplanung Abwicklung Winkelstützen 2		Bearbeitung: Walter Datum: 30.11.2020	
Plannummer: EIS1_5_AF_GES_LA_XX_0020_P_0		Zeichnung: Walter Datum: 30.11.2020	
Projektleitung: Wegner		Maßstab: 1 : 200	
 Ingenieurbüro Wegner Kurfürstendamm 61 10707 Berlin Tel./Fax: 030/ 214 799-08/-09		Unterlage: 7.3 Blatt: 5.2	