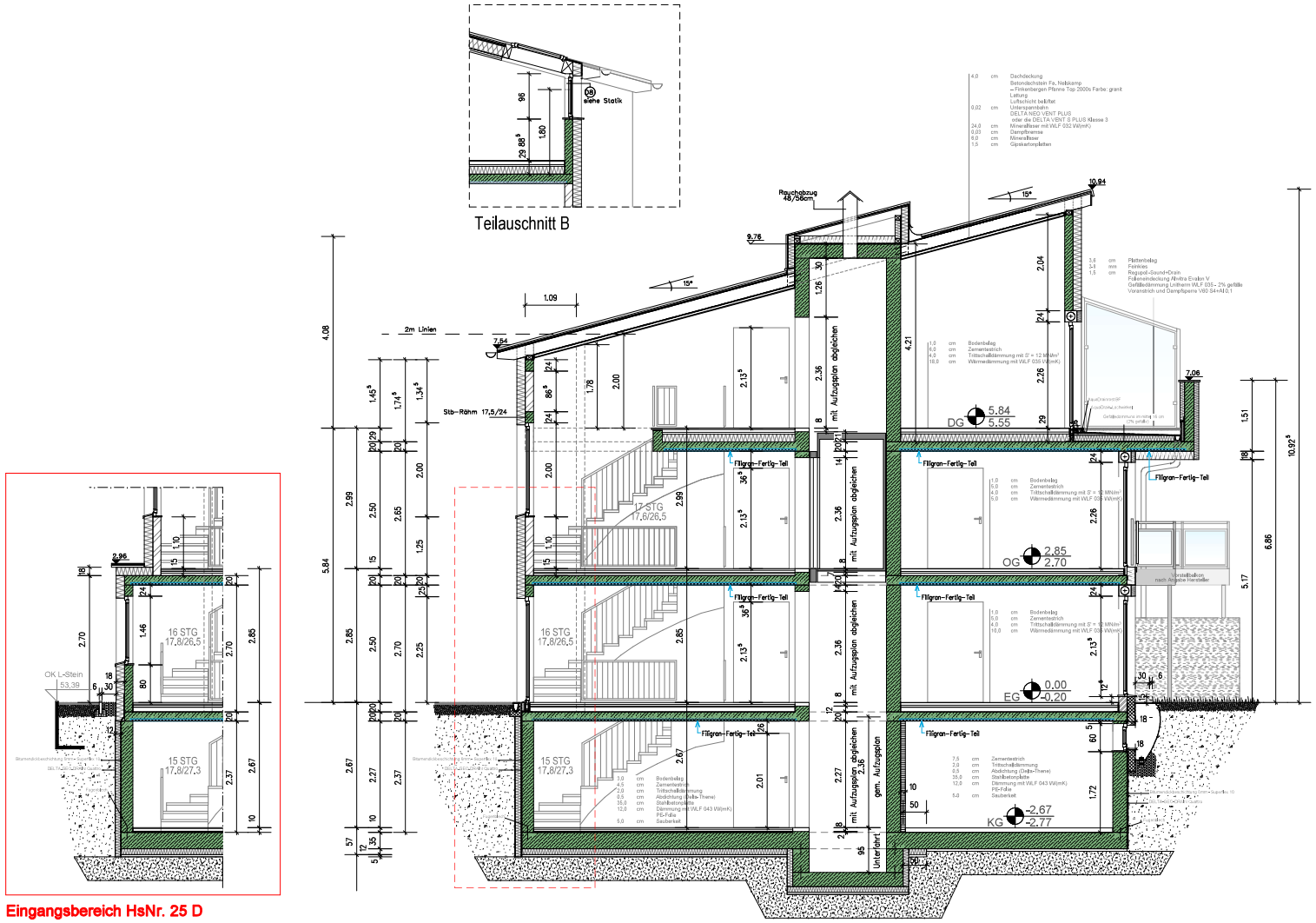

Eingangsbereich HsNr. 25 D

WERKPLANUNG

HsNr. 25 C 53.28 ü.NN
HsNr. 25 D 53.37 ü.NN

Zeichenerklärung

- HLz gem. Statik
- HLz gem. Statik
- KS-MW unbelastet
- GK-Wände 2*12,5 beplankt
- STB-Betongüte gem. Statik
- KSV gem. Statik
- KSV gem. Statik
- WDVS-KRATZPUTZ
- Stahltrennwand
- Fertigteil

Unbelastete Trennwände nicht belasten.
Die letzten 2 Schichten nach dem Ausschalen mauern

Alle Höhenangaben von OKFF

DD = Deckendurchbruch	BD = Bodendurchbruch	WS = Wandschlitz
RK = Rollladenkasten	UZ = Unterzug	OZ = Überzug
RR = Regenrohr	LI = Lichtschacht	RV = Revisionsschacht
UV = Unterverteilung	WD = Wanddurchbruch	BRH = Brüstungshöhe

Alle Leitungen mit mind. 2 % Gefälle frostfrei verlegen

- vorh. SW-Grundleitung
- vorh. RW-Grundleitung
- SW-Grundleitung neu
- RW-Grundleitung neu
- SW-Hängeleitung neu
- Lichtschachtentw.neu

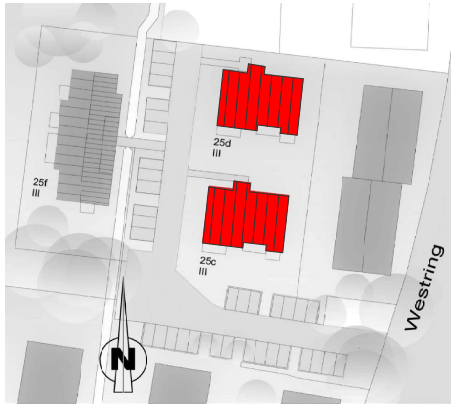

COVIVIO www.covivio.immo

Projekt:
Neubau 1 Mehrfamilienhauses mit 8 Wohneinheiten
45711 Datteln, Westring 25 C + 25 D

Gemarkung:	Flur:	Flurstück:	PSP-Element	BuKr
Hachhausen	53	385-384	BB-099148	0150

Bauherr:
Covivio Wohnen GmbH
46047 Oberhausen, Essener Str. 66

Entwurfsverfasser:
Covivio Immobilien GmbH
Dipl.-Ing. Architekt H.-J. Dirks (AKNW-Nr. A 19141)
46047 Oberhausen, Essener Str. 66
Tel.: (0208) 97064 644
achim.dirks@covivio.immo

Blatt-Nr.	Zeichnungstitel	M.:	Datum	Name
5.00	Schnitt	1:50	04.10.21	MN

Index	Änderung/ Ergänzung	Datum	Name
a	- Aufzugsschacht, Vermeidung und Abbildung der Türöffnung im Keller - Anpassung der Fensterhöhe	03.12.2021	MN
b	- Ergänzungen: Regenentwässerung, Dachkonstruktion	14.02.2022	MN
c	- Anpassung der Rollladenkasten und Fenstergröße	21.02.2022	MN

V:\WS\BM\NB\NB_Spirit-CAD\Spirit-Objekte\Datteln\Hachhausen\1-Bauträger ab 2016\Westring-Garagenhof\WP-25 C+D\25C\WP-Westring-25c-d