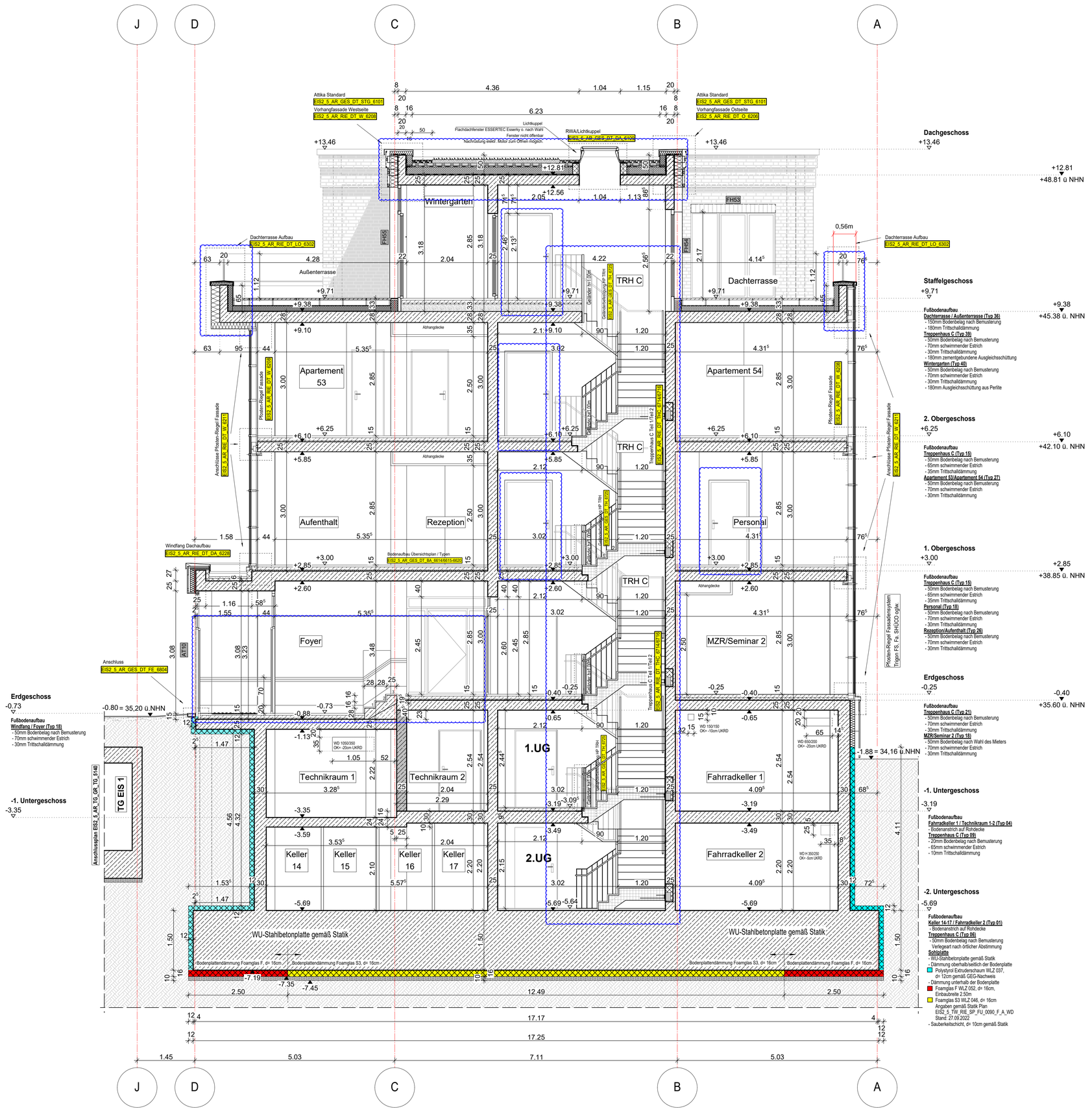

Hinweis:
-Die Darstellung der Fenster und Raffstores gem. Planung aktualisiert
Blaue Revisionwolken:
-TRH C gem. Detail angepasst
-Türen TRH C gem. Planung angepasst
-Ansicht optimiert
-Dachebene angepasst
-Personalraum: Darstellung gem. Planung eingearbeitet
-Foyer gem. Detail angepasst
-Brüstung Geländer
-OL TRH C angepasst

Hinweis:
Alle Durchbrüche/Bohrungen sind beschriftet wie folgendes: Maße/Durchmesser in mm, Abstand von OKRD/UKRD/OKFF in cm

WP2

Legende:

EF	Einfachfenster		RM Rauchmelder
KSF	Kunststofffenster	BW	Brandwand
ALU	Aluminiumfenster		Wand Stahlbeton tragend
ISO	Isolierverglasung		Wand Mauerwerk tragend
DFF	Dachflächenfenster		Wand Stahlbeton nicht tragend
LK	Lichtkuppel		Wand Mauerwerk nicht tragend
OL	Oberlicht		Wand Trockenbau
RK	Rollladenkasten		Fertigteil
	Fensternische		Wärmedämmung (WÄDÄ)
BRH	Brüstungshöhe über OKFF		Klinkerriemchen
SIH	Stichhöhe		Außenputz
LH	lichte Höhe	F30	Feuerhemmendes Bauteil
OK	Oberkante	F60	Hochfeuerhemmendes Bauteil
UK	Unterkante	F90	Feuerbeständiges Bauteil
VK	Vorderkante	UZ	Unterzug
RD	Rohdecke	UZ dgl.	Unterzug deckengl.
FF	Fertigfußboden	FE	Fußbodeneinlauf
AD	abgehängte Decke	DD	Deckendurchbruch
	OK Rohbau	FD	Fußbodendurchbruch
	OKFF	WD	Wanddurchbruch
ASS	Absturzsicherung	RR	Regenrohr
	Tür	DR	Dunstrohr
NA	Notausgang	W	Wasser
T30	Feuerhemmende Tür	AW	Abwasser
T60	Hochfeuerhemmende Tür	HK	Heizkörper
T90	Feuerbeständige Tür	HHK	Handtuchheizkörper
dt	dichtschließend	EZ	Elektrozähler
dts	dicht und selbstschließend	Elt	Elektrounterverteil.
rdts	rauchdicht u. selbstschließend nach DIN 18095		Steckdosen
		@/T	Internet- u. Telefonanschluss
IBO	Tür im Betrieb offen	GZ	Gaszähler
F	Handfeuerlöscher, tragbar	G	Gas
	Steigleitg. trocken, Entnahme		verdeckte Kanten
	Steigleitg. trocken, Einspeisung		verdeckte Kanten oberhalb
B	barrierefreie Wohnung		Achsen

Bemerkung
Maße ablesen, n i c h t abgreifen!
Unstimmigkeiten sind unverzüglich der Bauleitung mitzuteilen. Alle Brüstungs- und Innentürhöhen beziehen sich auf OKF.
± 0.00 = + 36.00m ü. NHN

Nr.	Änderung	gez.	bearb.	Datum
1	Rohbauöffnung Eingang & Darstellung Tür	DN/Pa	Pa	15.11.2022
2	Darstelung Wandkante gemäß KONE	DN/Pa	Pa	28.11.2022
3	Planfertschreibung	Pa	Pa	02.12.2022
4	Wärmedämmung Ergänzung	Pa	DN	14.12.2022
5	Planfertschreibung/Rohbauöffnungen Fassade angepasst	Pa	Pa	22.12.2022
	Bodenaufbau gemäß Detail angepasst			
6	TRH C bis EG gemäß Detail angepasst	Pa	Pa	30.01.2023
7	Darstelung DB/VHF, Öffnung angep., Bodenaufbau geändert	Pa	Pa	22.02.2023
8	Bodenaufbau nach Typ, Geländer TRH C	Pa	Pa	31.03.2023
9	Trockenbauwände Darstelung, Bodenaufbau, Maßen Decke	Pa	Pa	28.04.2023
10	Bodenaufbau gem. Detail, Planfertschreibung	Pa	Pa	26.05.2023
11	Planfertschreibung	Pa	Pa	26.07.2023
12	Tür- und Fensternummer, Foyer, Dach, TRH C& Türen	Pa	Pa	28.09.2023

EIS2

Projekt:
EIS 2
Neubau Hochhaus und Riegel
Eiswerderstraße 12
13585 Berlin

Bauherr:
COVIVIO
Covivio Development GmbH
Lietzenburger Straße 90
10719 Berlin

Planung:
RTW GENERALPLANUNGS-GESELLSCHAFT MBH
BAYREUTHER STR. 8 · 10787 BERLIN
fon: +49 (0)30 / 787 75 3-0 mail@rtw-berlin.de
fax: +49 (0)30 / 781 81 91 www.rtw-berlin.de

Zeichnung:
Ausführungsplanung
Schnitt I-I
Riegel

Nr.	Änderungen	gez.	bearb.	Datum

Datum	28.09.2023	Maßstab	1:50
gez. DN/Pa	bearb.	Plangröße	550 x 841
Plan- und Datei-Nr.	230928_EIS2_5_AR_RIE_SN_II_5225_P_12		

H/B = 650 / 841 (0.55m²)
Allplan 2022