Anschlussplan EIS2_5_AR_RIE_GR_UG2-2_5123

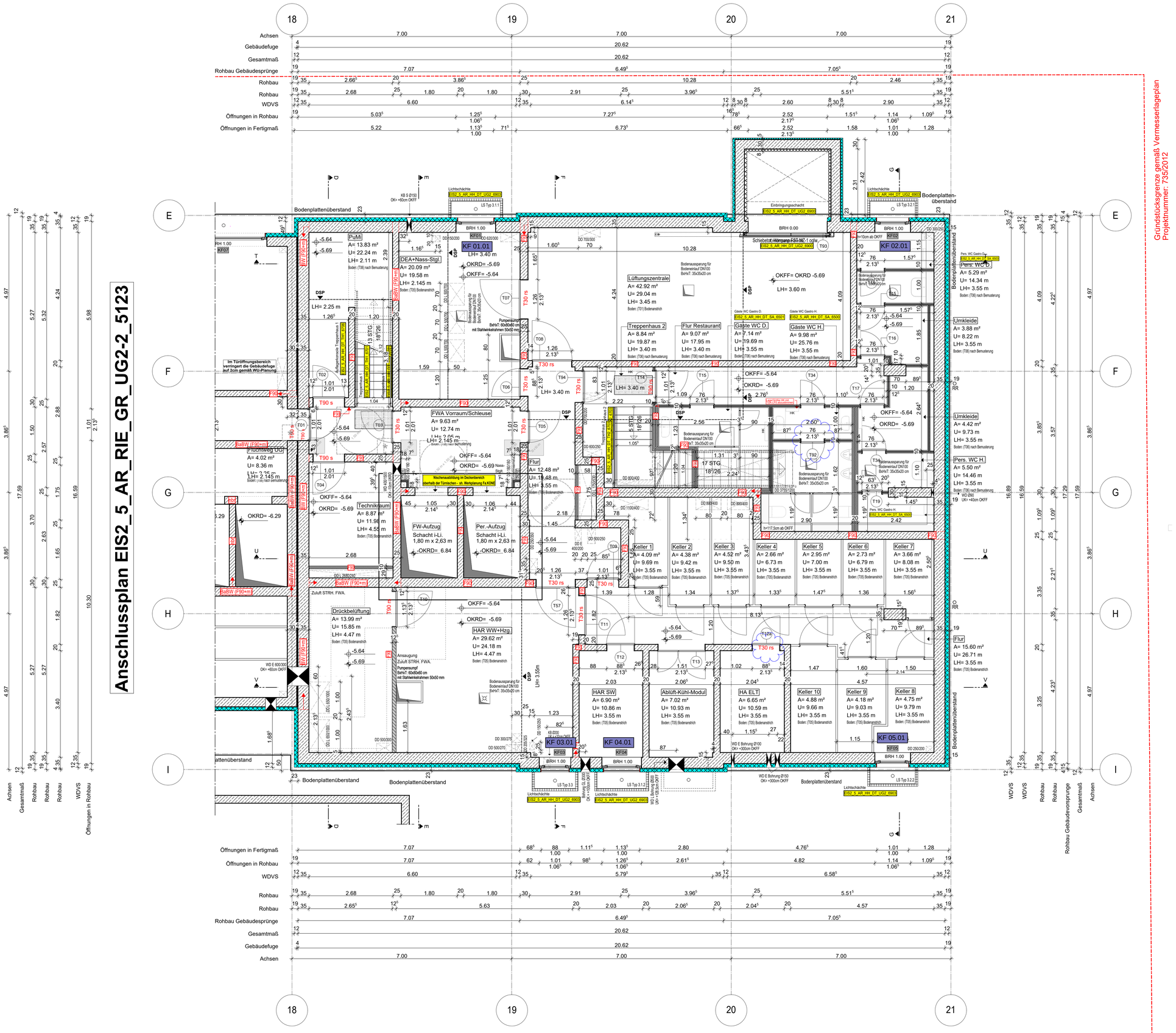

Gründstücksgrenze gemäß Vermesserfageplan
Projektnummer: 735/2012

Hinweis:
Tür- und Fensternummer wurden vergeben
Barrierefreie Flächen wurden ergänzt
Heizkörper eingetragen
takierte Fläche für Sehbehinderte im TRH eingetragen gem. Detail
Blaue Revisionswolken:
- Brandschutztyp ergänzt
- Gäste WC umgeplant

Hinweis:
Für den Fugendichtungsplan der Weißen Wanne siehe Ausführungsplanung RESCON und L + N Tragwerksplanung.

Alle Durchbrüche/Bohrungen sind beschriftet wie folgendes: Maße/Durchmesser in mm, Abstand von OKRD/UKRD/OKFF in cm.

Installationsschächte müssen in der Ebene der Decke geschottet werden

Lüftungskanal Küchenabluft ist in K90 durchgehend auszuführen.

Geprüftes Brandschutzkonzept ist zu beachten.

Legende

50 cm Abstand von aufgehender Wand zu Türklinker

autom. Türöffner

WP2

Legende:

EF	Einfachfenster		RM Rauchmelder
KSF	Kunststofffenster	BW	Brandwand
ALU	Aluminiumfenster		Wand Stahlbeton tragend
ISO	Isolierverglasung		Wand Mauerwerk tragend
DFF	Dachflächenfenster		Wand Stahlbeton nicht tragend
LK	Lichtkuppel		Wand Mauerwerk nicht tragend
OL	Oberlicht		Wand Trockenbau
RK	Rollladenkasten		Fertigteil
	Fensternische		Wärmedämmung (WDÄ)
BRH	Brüstungshöhe über OKFF		Klinkerriemchen
SIH	Sichthöhe		Außenputz
LH	lichte Höhe	F30	Feuerhemmendes Bauteil
OK	Oberkante	F60	Hochfeuerhemmendes Bauteil
UK	Unterkante	F90	Feuerbeständiges Bauteil
VK	Vorderkante	UZ	Unterzug
RD	Rohrdecke	UZ dgl.	Unterzug deckengl.
FF	Fertigfußboden	FE	Fußbodeneinlauf
AD	abgehängte Decke	DD	Deckendurchbruch
	OK Rohbau	FD	Fußbodendurchbruch
	OKFF	WD	Wanddurchbruch
ASS	Absturzsicherung	RR	Regenrohr
	Tür	DR	Dunstrohr
NA	Notausgang	W	Wasser
T30	Feuerhemmende Tür	AW	Abwasser
T60	Hochfeuerhemmende Tür	HK	Heizkörper
T90	Feuerbeständige Tür	HHK	Handtuchheizkörper
dt	dichtschließend	EZ	Elektrozähler
dts	dicht und selbstschließend	Ett	Elektrountervertell.
rdts	rauchdicht u. selbstschließend nach DIN 18095		Steckdosen
		@/T	Internet- u. Telefonanschluss
ISO	Tür im Betrieb offen	GZ	Gaszähler
	Handfeuerlöscher, tragbar	G	Gas
	Steigleitg. trocken, Entnahme		verdeckte Kanten
	Steigleitg. trocken, Einspeisung		verdeckte Kanten oberhalb
B	barrierefreie Wohnung		Achsen

Bemerkung
Maße ablesen, n i c h t abgreifen!
Unstimmigkeiten sind unverzüglich der Bauleitung mitzuteilen. Alle Brüstungs- und Innentürhöhen beziehen sich auf OKF.
± 0.00 = + 36.00m ü. NHN

Nr.	Änderung	gez.	bearb.	Datum
1	Anpassung gemäß neuen Plänen	DN/Pa	Pa	19.08.2022
2	3.9 Bodenerlauf/Pumpensumpf/Gebäudefuge/TH2	DN/Pa	Pa	25.08.2022
3	SIH/Gebäudefuge;DSP;Dam.;HK, Waffe; AufZug; Bodenerl.	DN/Pa	DN	28.08.2022
4	Darstellung optimiert;Rohbauwand entfernt; DB eingetragen	DN/Pa	DN	04.11.2022
5	Anpassung Aufzug gemäß KDNE; Entrémgeschacht	DN/Pa	Pa	02.12.2022
6	Lichthöhe optimiert	DN/Pa	Pa	16.12.2022
7	Gäste WC,; TRH 2 &1 TRH 2 DD; Einbauleiter LS	DN/Pa	Pa	13.01.2023
8	Handdusche TRH; DB eingetragen, Dfln. Eintr.-Ischacht	DN/Pa	Pa	24.01.2023
9	DB eingetragen	DN/Pa	Pa	01.02.2023
10	Bodenaufbau; DB; TRH; LH gemäß Deckenhöhe	DN/Pa	Pa	10.02.2023
11	Bodenaufbau;LH; Beschriftung; DD verkleinert/eingetragen	DN/Pa	Pa	31.03.2023
12	Trockenbauwände; Bodenbelag Beschreibung	DN/Pa	Pa	28.04.2023
13	Tür Maße	DN/Pa	Pa	09.06.2023
14	Umplanung Gäste WC Gastro	DN/Pa	DN	13.07.2023
15	barr. Fläche, Tür-und Fensternr; BS Tür, Sanitär umgeplant	DN/Pa	DN	28.09.2023

EIS2

Projekt:
EIS 2
Neubau Hochhaus und Riegel
Eiswerderstraße 12
13585 Berlin

Bauherr:
COVIVIO
Covivio Development GmbH
Lietzenburger Straße 90
10719 Berlin

Planung:
RTW GENERALPLANUNGS-GESELLSCHAFT MBH
BAYREUTHER STR. 8 · 10787 BERLIN
fon: +49 (0)30 / 787 75 3-0 mail@rtw-berlin.de
fax: +49 (0)30 / 781 81 91 www.rtw-berlin.de

Zeichnung:
Ausführungsplanung
Grundriss
2.Untergeschoss Hochhaus

Nr.	Änderungen	gez.	bearb.	Datum

Datum	28.09.2023	Maßstab	1:50
gez. DN/Pa	bearb. DN	Plangröße	1000 x 841
Plan- und Datei-Nr.	230928_EIS2_5_AR_HH_GR_UG2_5101_P_15		

H/B = 841 / 1000 (0.84m²)

Allplan 2022