D- 34 Wandanschluss

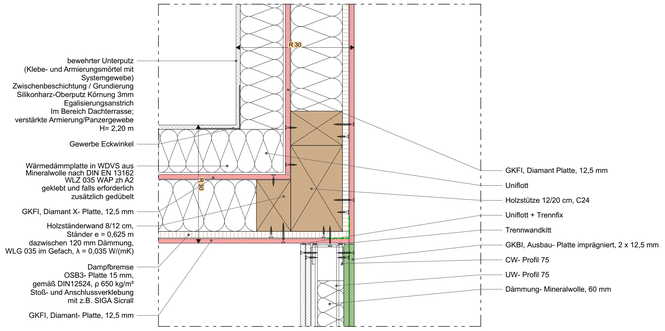

D- 34 Wandanschluss 1:5

D- 35 Wandanschluss

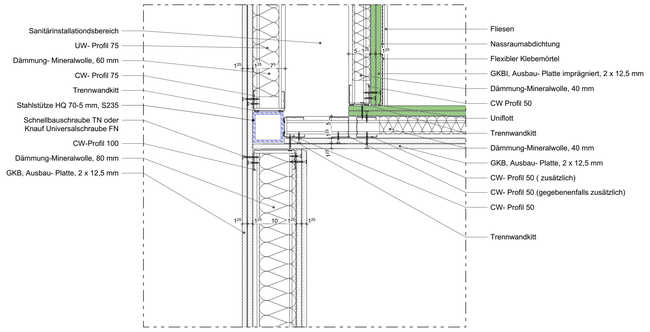

D- 35 Wandanschluss 1:5

D- 36 Wandanschluss

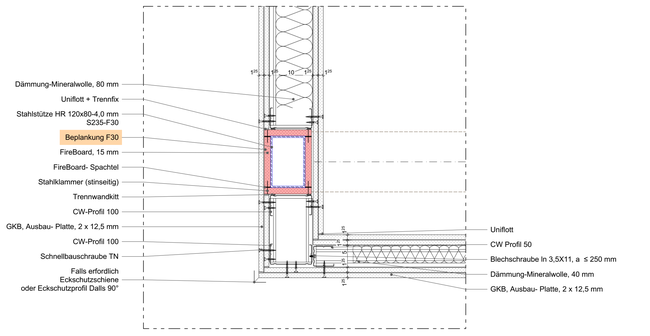

D- 36 Wandanschluss 1:5

D- 37 Wandanschluss

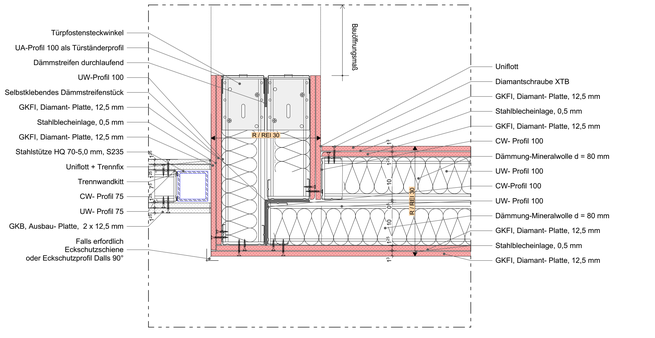

D- 37 Wandanschluss 1:5

D- 38 Wandanschluss

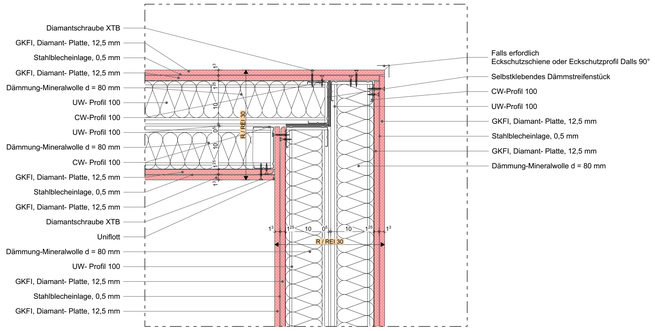

D- 38 Wandanschluss 1:5

D- 39 Windblok 1:10

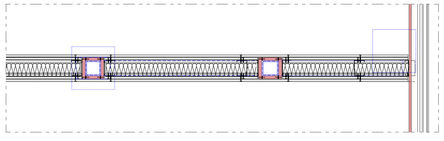

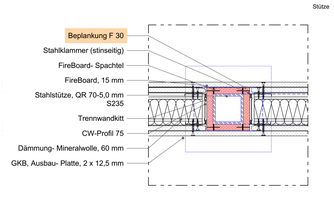

D- 39 Windblok 1:5

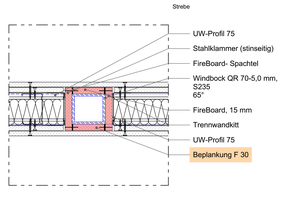

D- 39 Windblok 1:5

D- 40 Wandanschluss

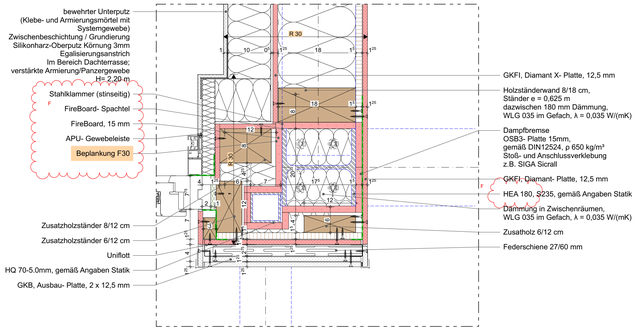

D- 40 Wandanschluss 1:5

D- 41 Wandanschluss

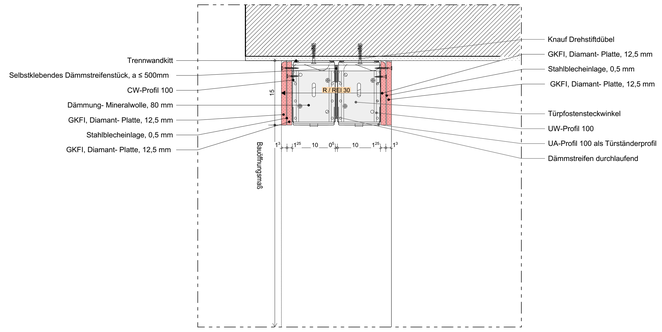

D- 41 Wandanschluss 1:5

D- 42 Wandanschluss

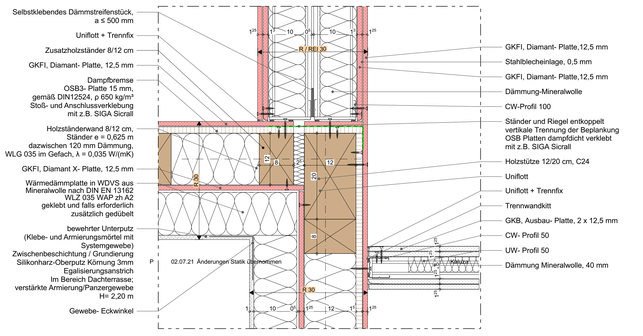

D- 42 Wandanschluss 1:5

D- 43 Wandanschluss

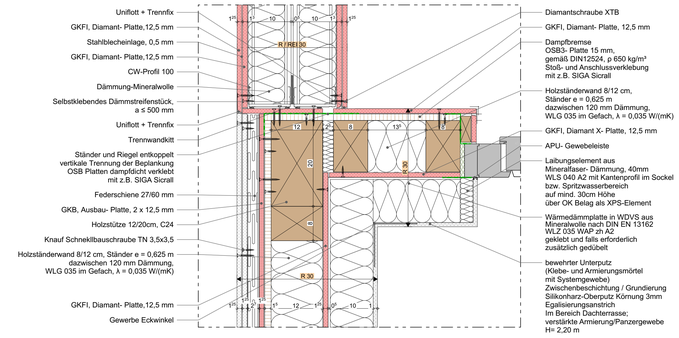

D- 43 Wandanschluss 1:5

D- 46 Windbock

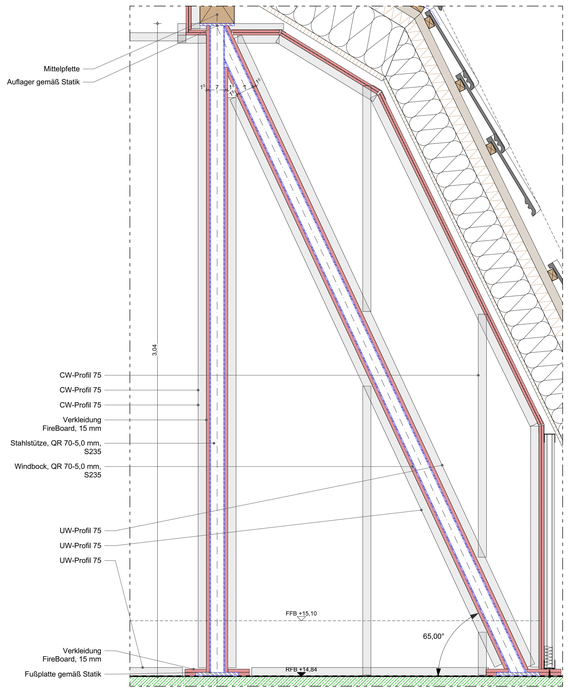

Brandschutz: Brandschutzpläne sind zu beachten!

- Rettungsweg
- Ausgang ins Freie
- RA — Rauchabzugsöffnung
- rdts — rauchdicht- und selbstschließende Tür
- dss — dicht- und selbstschließende Tür
- ⌀ — dichtschließende Tür
- 1) — nicht abschließbar
- RE1-M 90 — Brandwand; feuerbeständig, zus. widerstandsfähig gegen mechanische Beanspruchung und zus. aus nicht brennbaren Baustoffen
- RE1-M 90 — Bauart Brandwand; feuerbeständig, zus. widerstandsfähig gegen mechanische Beanspruchung und zus. aus nicht brennbaren Baustoffen
- EI30 / EI30 — feuerbeständige Wand / Decke
- R/REI 30 — feuerhemmende Wand / Decke

Haustechnik / Aussparungen:

- BD / DD — Boden- / Deckendurchbruch
- WD — Wanddurchbruch
- WS / WA — Wandschlitz / -aussparung
- UV Elektro + UV Medien
- UV Heizung
- Deckendose Standard
- Deckendose Halox-P
- Optischer-Rauchmelder
- Aussenarmatur frostsicher
- Regenwasser
- Schmutzwasser
- FFL Paar Typ 24,1x5,2
- FFL Paar Typ 24,1x4,4
- ALD

Material Dämmung:

- Holzfaser-Dämmung
- EPS-Dämmung
- XPS-Dämmung
- Ausbildung Fuge dauerelastisch
- Mineralfaser-Dämmung
- Steinwolle-Dämmung
- Zwischensparren Dämmung
- MiWo-Trittschall- Dämmung
- EPS-Ausgleichsdämmung

Material Bauteile:

- vorh. Tragkonstr.
- Abbruch
- Mauerwerk KS 20 DM/Plan, RD: 2,0
- Mauerwerk HLZ Poroton T10
- Stahlbeton C35/45-WU Bst 500A
- Stahlbeton C20/25 Bst 500A
- Holzkonstruktion
- Trockenbau; W628 CW-Profil 50 beids. 2 x GKB
- Trockenbau; W112 CW-Profil 50 beids. 2 x GKB
- Trockenbau; W112 CW-Profil 75 beids. 2 x GKB
- Trockenbau; W112 CW-Profil 100 beids. 2 x GKB
- Trockenbau; W119 2 x CW-Profil 75 beids. 2 x Diamant + 0,5 mm Stahlblecheinlage
- Trockenbau; W119 2 x CW-Profil 100 beids. 2 x Diamant + 0,5 mm Stahlblecheinlage
- HS- Trockenbau; W556 Holzständer 8 x 12 cm, e = 62,5 + Federschiene beids. 1x 15mm OSB3 + 2 x Diamant + 0,5 mm Stahlblecheinlage

Alle Maße sind am Bau zu prüfen!

Unstimmigkeiten sind der Bauleitung mitzuteilen!
Für Ausbaugewerke sind vom Auftragnehmer genaue Maße an Ort und Stelle zu nehmen.
Die Maße und konstruktiven Angaben müssen mit der geprüften Statik, sowie den geprüften Schal- und Bewehrungsplänen übereinstimmen!

Die Zeichnungen sind nur gültig in Verbindung mit:
Bau- und Leistungsbeschreibung | Statik | Haustechnikplänen | Amtlicher Lageplan

Höhenmaße von OK FFB!

Index-Änderung

Index	Datum	Änderung	Gez.
AP	23.09.21	Änderungen Statik übernommen	NS
BP	26.11.21	Anpassung Außenwand, Ergänzungen Brandschutz, Ergänzung Beschriftung	NS
F	11.02.22	Anpassung Brandschutz	NS

Index-Änderungsbeschreibung (in den Plänen jeweils mit den Pfeilen + Buchstabe markiert)

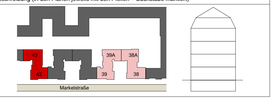

Plancodierung	Planungsphase
220211_MARK42_02_AR_5_07_--_xx_472_--_F_472 Innenwände	P5
Plannr | Planinhalt: 472 | Innenwände	Maßstab: 1:5, 1:10
Bauvorhaben: Markelstraße 42/43, Markelstraße 42 & 43 12163 Berlin	Datum: 11.02.2022
Bauherr: Covivio Wohnen GmbH, c/o Covivio Development GmbH, Lietzenburger Str. 90, 10719 Berlin	Planformat: 841 x 594mm
	Bearbeitet: S. Kaluza

kopfarchitekten

kopfarchitekten gmbh
geschäftsführer:
thomas kopf
www.kopf-architekten.de
info@kopf-architekten.de

büro offenburg
prädikatunstraße 16a
77652 offenburg
telefon: 0781 / 9693790
fax: 0781 / 96937929

büro steinach
hauptstraße 24
77750 steinach
telefon: 07832 / 97850
fax: 07832 / 978529