D- 11 Traufdetail

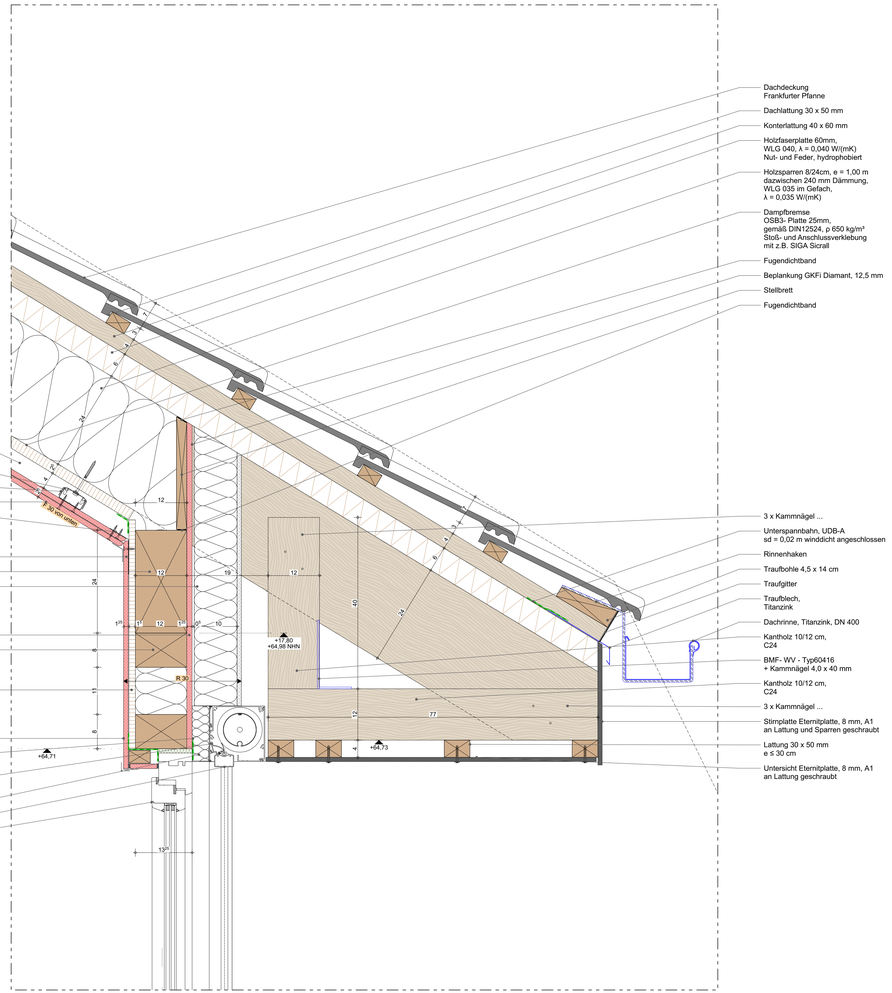

D- 11 Traufdetail 1:5

D- 12 Traufdetail

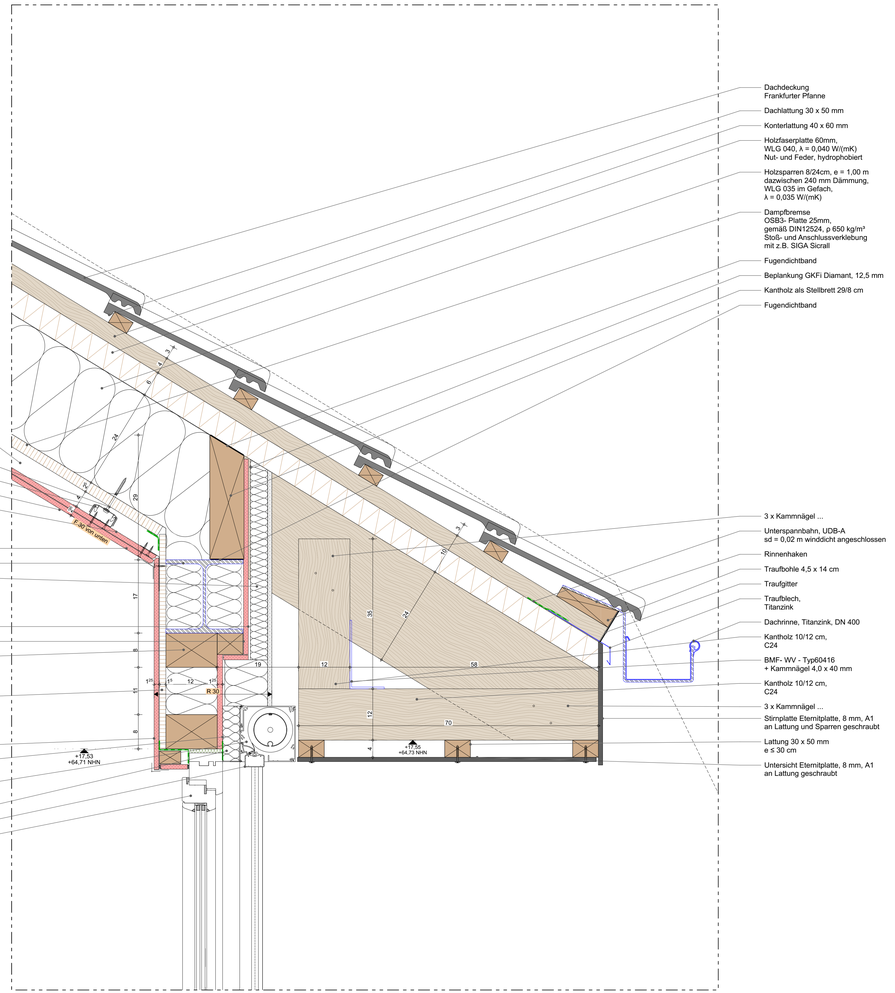

D- 12 Traufdetail 1:5

Material Dämmung:

Holzfaser-Dämmung
EPS-Dämmung
XPS-Dämmung
Einblas-Dämmung
Mineralfaser-Dämmung
Steinwolle-Dämmung
Zwischesparren Dämmung
MWo-Trittschall- Dämmung
EPS-Ausgleichsdämmung

Material Bauteile:

vorh. Tragkonstr.
vorh. Mauerwerk Ziegel
Abbruch
Mauerwerk KS 20 DM/Plan, RD: 2,0
Mauerwerk HLZ Poroton T10
Stahlbeton C20/25 Bst 500A
Holzkonstruktion
Trockenbau; W628 CW-Profil 50 beids. 2 x GKB
Trockenbau; W112 CW-Profil 50 beids. 2 x GKB
Trockenbau; W112 CW-Profil 75 beids. 2 x GKB
Trockenbau; W112 CW-Profil 100 beids. 2 x GKB
Trockenbau; W119 2 x CW-Profil 75 beids. 2 x Diamant + 0,5 mm Stahlblecheinlage
Trockenbau; W119 2 x CW-Profil 100 beids. 2 x Diamant + 0,5 mm Stahlblecheinlage
HS- Trockenbau; W556 Holzständer 8 x 12 cm, e = 62,5 + Federschiene beids. 1x 15mm OSB3 + 2 x Diamant + 0,5 mm Stahlblecheinlage

Alle Maße sind am Bau zu prüfen!

Unstimmigkeiten sind der Bauleitung mitzuteilen!
Für Ausbaugewerke sind vom Auftragnehmer genaue Maße an Ort und Stelle zu nehmen.
Die Maße und konstruktiven Angaben müssen mit der geprüften Statik, sowie den geprüften Schal- und Bewehrungsplänen übereinstimmen!

Die Zeichnungen sind nur gültig in Verbindung mit:
Bau- und Leistungsbeschreibung | Statik | Haustechnikplänen | Amtlicher Lageplan

Höhenmaße von OK FFB!

A Index-Änderung **VORABZUG** 26.11.2021

Index	Datum	Änderung	Gez.
AP	26.11.21	Ergänzung von Angaben	Schw.

Index-Änderungsbeschreibung (in den Plänen jeweils mit den Pfeilen + Buchstabe markiert)

Plancodierung **211126_MARK42_02_AR_5_05_--_xx_457_A_P_ 457 Traufe**	Planungsphase **P5**
Plannr | Planinhalt **457 | DA**	Maßstab **1:5**
Bauvorhaben **Dachgeschossausbau und Aufzugsanbau** Markelstraße 42 & 43, 12163 Berlin	Datum **26.11.2021**
Bauherr **Covivio Wohnen GmbH** **c/o Covivio Development GmbH** **Lietzenburger Str. 90** **10719 Berlin**	Planformat **1193 x 541 mm** Bearbeitet S. Kaluza

kopfarchitekten

kopfarchitekten gmbh
geschäftsführer:
thomas kopf
www.kopf-architekten.de
info@kopf-architekten.de

büro offenburg
prälatenstraße 16a
77652 offenburg
telefon: 0781 / 96937990
fax: 0781 / 96937929

büro steinach
hauptstraße 24
77730 steinach
telefon: 07832 / 978590
fax: 07832 / 978529