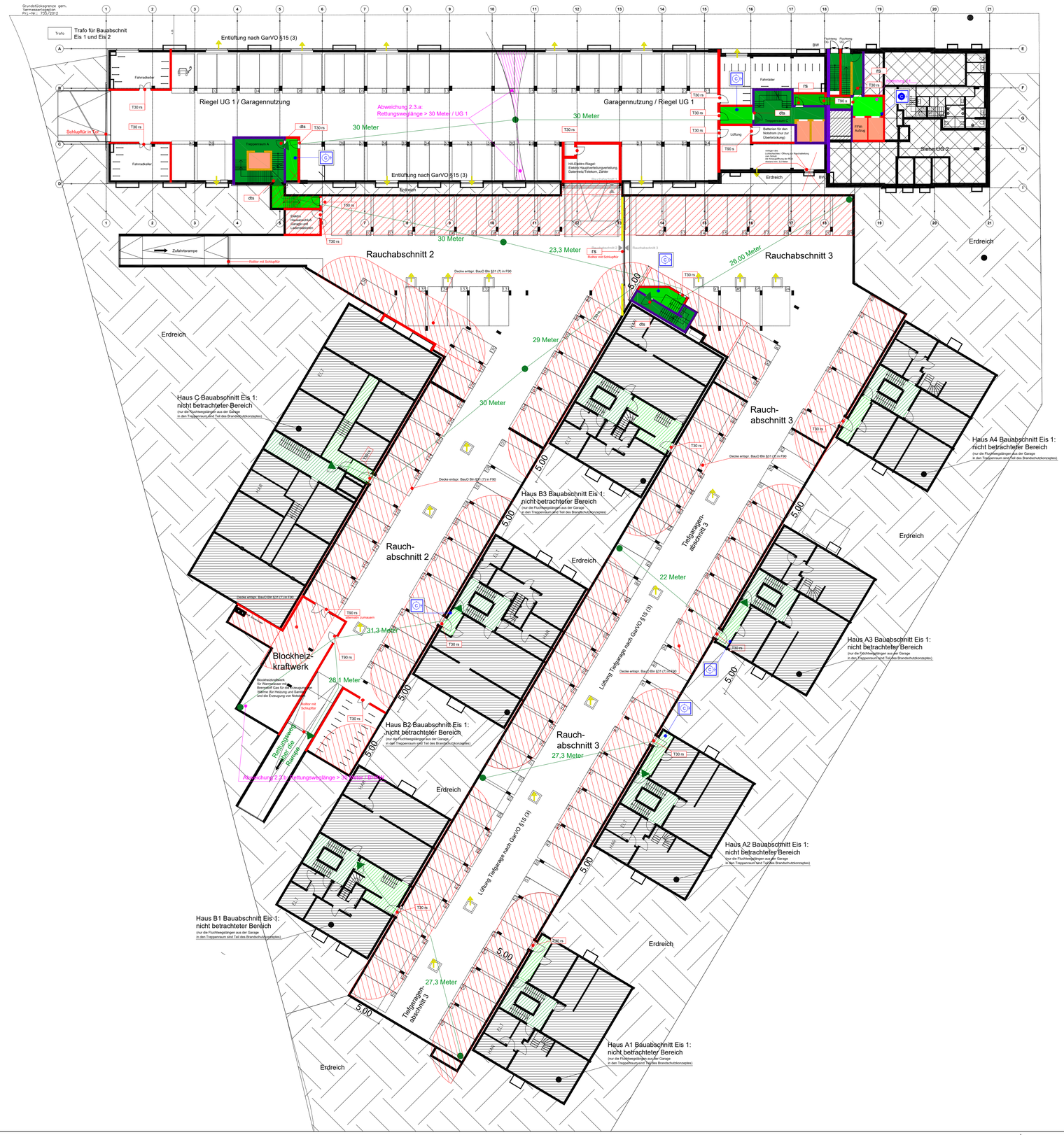

Raumabschließende Bauteile:

- feuerhemmend (F30)
- feuerbeständig (F90)
- feuerbeständig, mech. belastbar (F90+m) Bauart Brandwand (BaBW)
- feuerbeständig, mech. belastbar (F90+m) Brandwand (BW)
- Bauteil in nbr

Rettungswege:

- notwendiger Flur, BauO Bln §36
- Treppenraum, Ausgang ins Freie, BauO Bln §35
- Schleuse entspr. §12 GarVO
- Vorraum entspr. MHHR 6.1.1.4

Öffnungsabschlüsse / Türen:

T90 s	feuerbeständige Brandschutztür
T30 rs	feuerhemmende Rauchschutztür
T90 rs	feuerbeständige Brandschutztür, rauchdicht
rs	Rauchschutztür
dts	dicht & selbstschließende Tür
T30 s	feuerhemmende Brandschutztür

Sicherheitstechnik:

- Löschwasserennahmestelle / nass
- Löschwasserennahmestelle / trocken
- Öffnung zur Rauchableitung
- Auslösung der Öffnung zur Rauchabl.
- Lüftungsöffnung entspr. GarVO §15 (3)

Bauherr:

Covivio Wohnen GmbH
c/o Development Covivio GmbH
Lietzenburger Straße 90
10719 Berlin

Entwurfsverfasser:

Wunderlich
Architekten- und Ingenieurgesellschaft Berlin mbH

Markt 4
13597 Berlin

Fachplanung für baulichen Brandschutz:

Ingenieurbüro für Architektur und Brandschutz
Jan Pöschl

Orleansstraße 13
12167 Berlin

Zeichung:

Visualisierung zum Brandschutznachweis

Tiefgarage EIS1+2
UG1 EIS 2

Projekt:

EIS 1 & 2

Neubau: Hochhaus, Riegel und Tiefgaragen
Eiswerderstraße 12
13585 Berlin

Maßstab: 1 : 250 A1

0 2,5 5 7,5 10 12,5 15 20 25 Meter

UG 1: EIS 2 / Garage

LPH 4

Stand: 30.05.2022