

GRUNDRISS OBERGESCHOSS M1:100

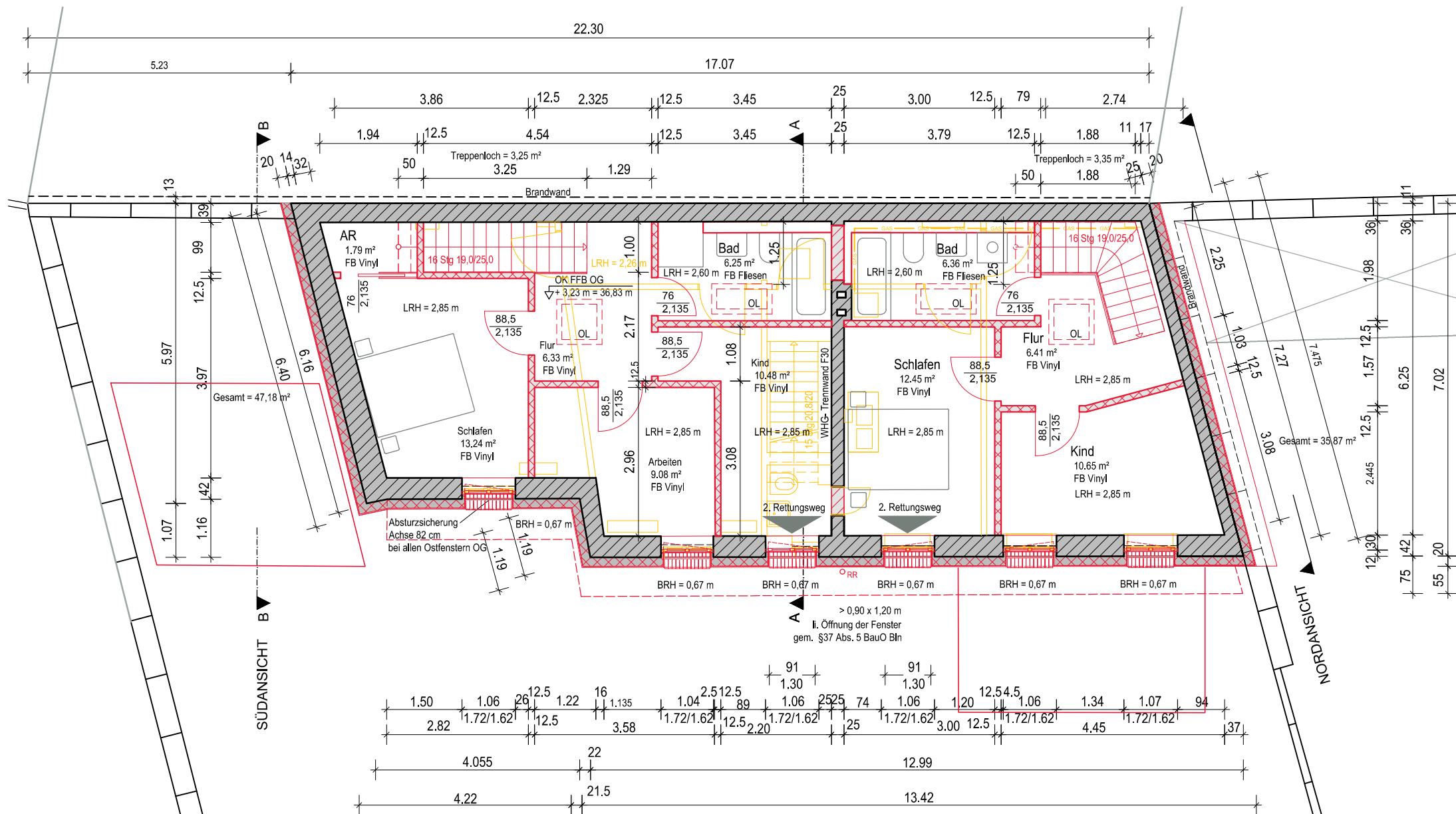

LEGENDE

- INNENWÄNDE MAUERZIEGEL
- AUßENWÄNDE DÄMMUNG / PUTZ
- INNENWÄNDE MW KS 20 / II
- INNENWÄNDE TB STÄNDERWÄNDE
- NEUBAU
- ABRISS

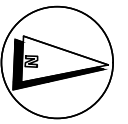

OG OK FFEG = ± 0,00 m = 33,60 m NHN

Bauantrag (§ 62 BauO Bln)  
vom 27.04.2023

Umbau Remise zu 2 Wohneinheiten

Objekt: Remise  
Pichelsdorfer Str. 121  
13595 Berlin - Wilhelmstadt

Bauherr: Montana-Portfolio GmbH  
c/o Covivio Immobilien GmbH  
Essener Str. 66  
46047 Oberhausen

Architekt:  
Freischaffende Architektin Tel 030 56733789  
Dipl.- Ing. Annegret Gärtner Fax 030 56733790  
Mollstr. 7 Mobil 0172 3284349  
10178 Berlin agaertner@vodafone.de

Planinhalt: Grundriss Obergeschoss  
Proj.-Nr.: 18\_03\_2021  
Zeichnungs- Nr.:

Planungsphase: Genehmigungsplanung  
Datum: 02.06.2023

Blatt.-Nr.: 02  
Massstab: 1:100  
Index: a