

Untersicht Decke Erdgeschoss M=1:50

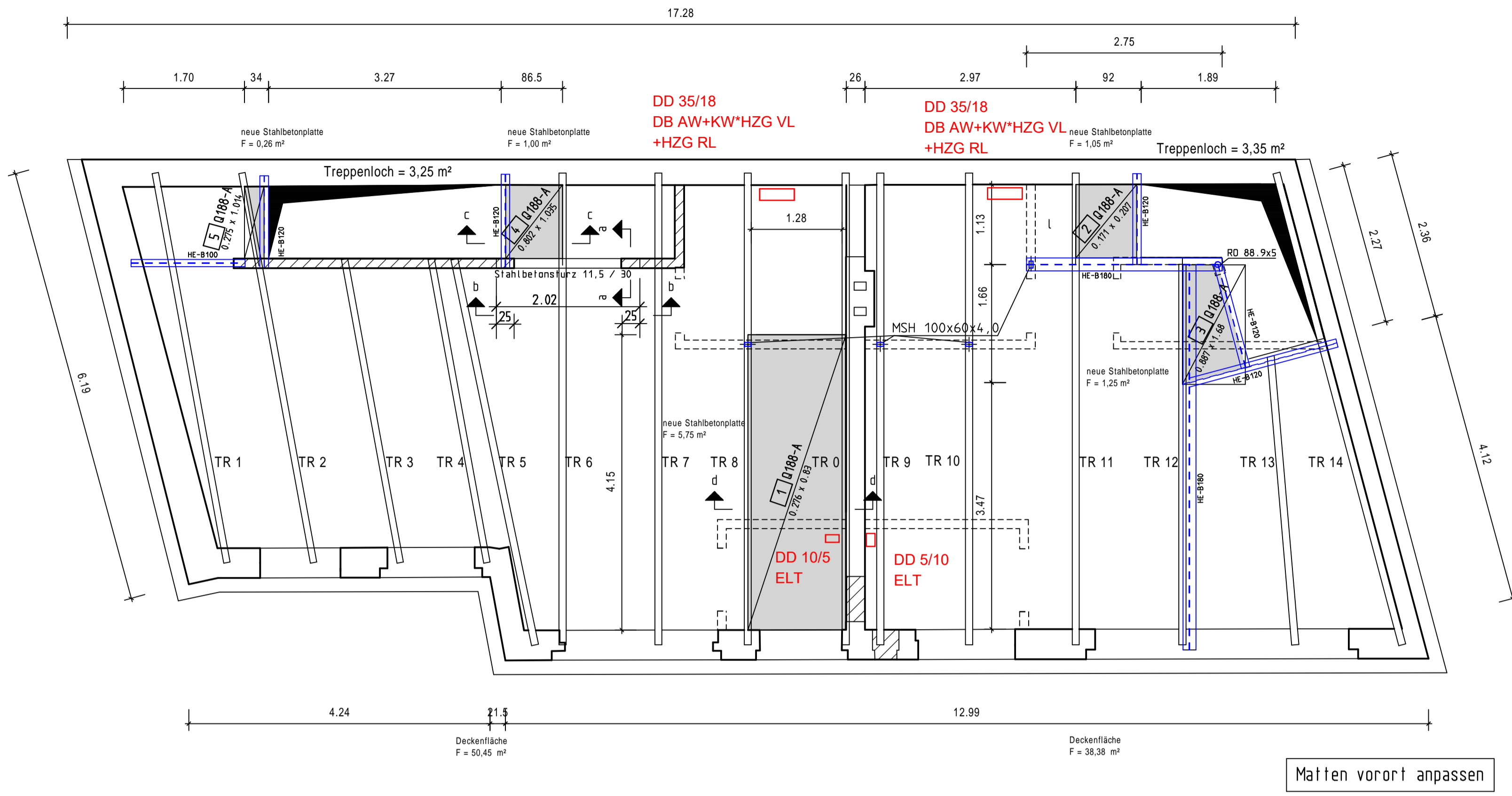

VERTEILER

INDEX	ARCHITEXT	PRÜF-ING	BAUSTELLE	BAULEITUNG	SONDER-ING	BAUHERR
P00	04.10.23	DWG/PDF				

ÄNDERUNGEN

INDEX	DATUM	NAME

Schnitt a - a M=1:10

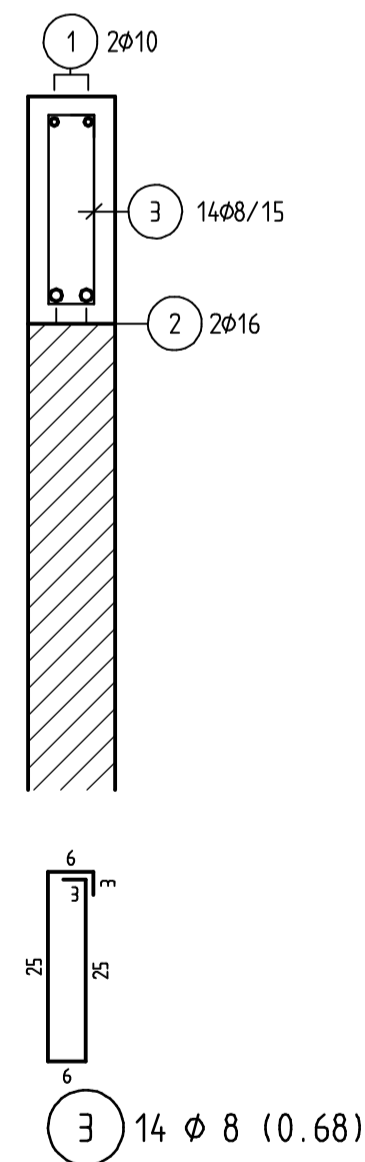

Schnitt b - b M=1:10

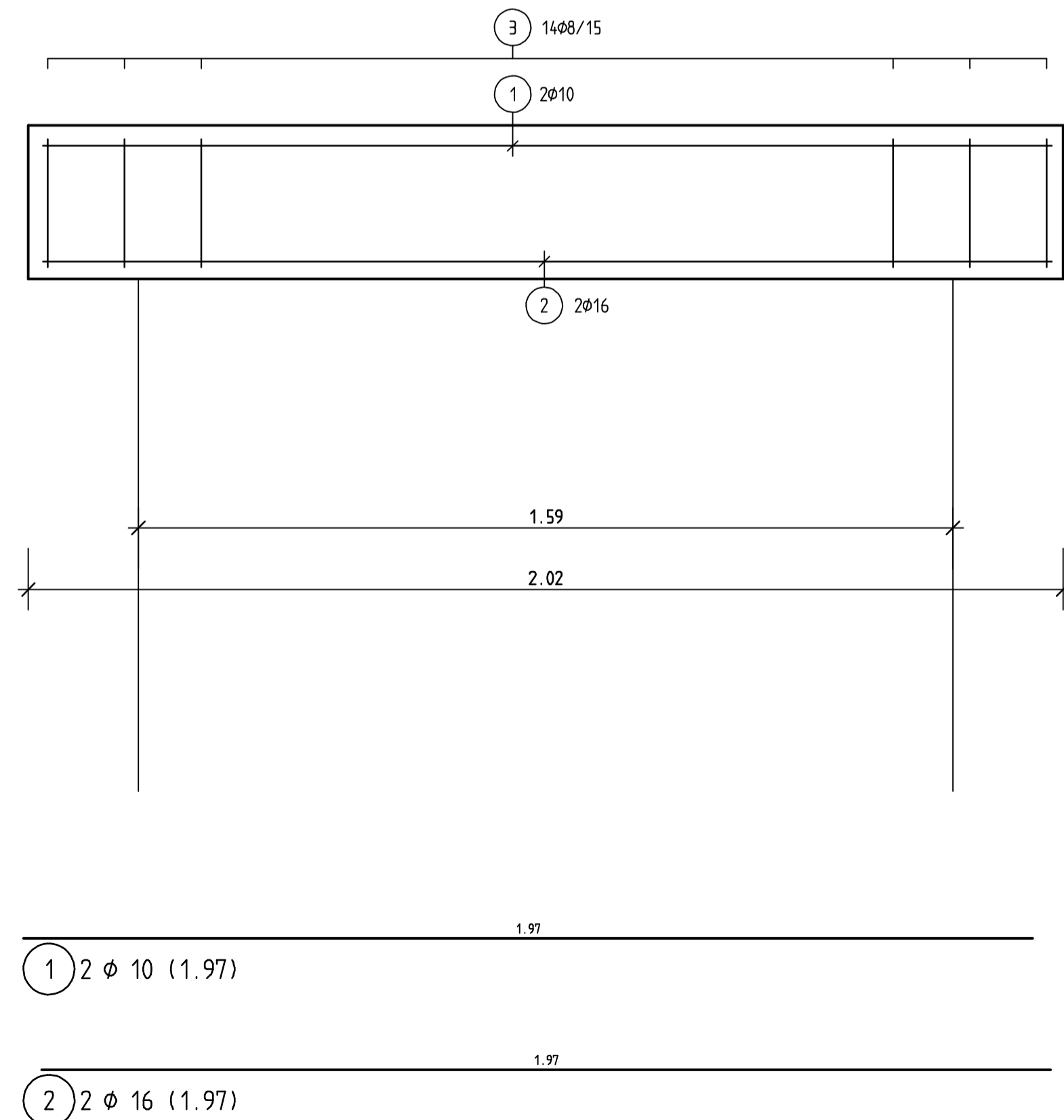

Schnitt c - c M=1:10

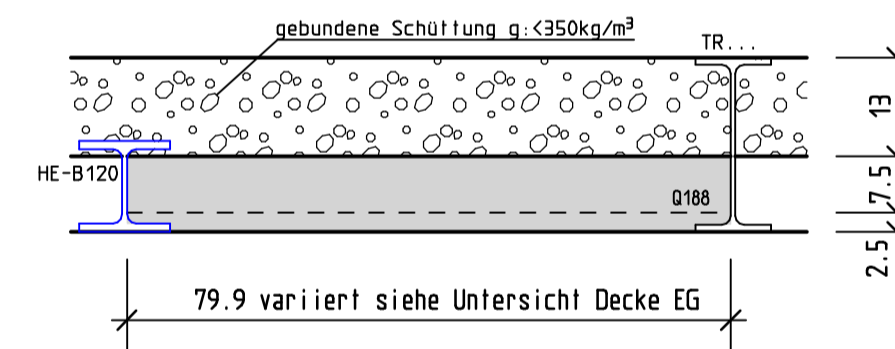

Schnitt d - d M=1:10

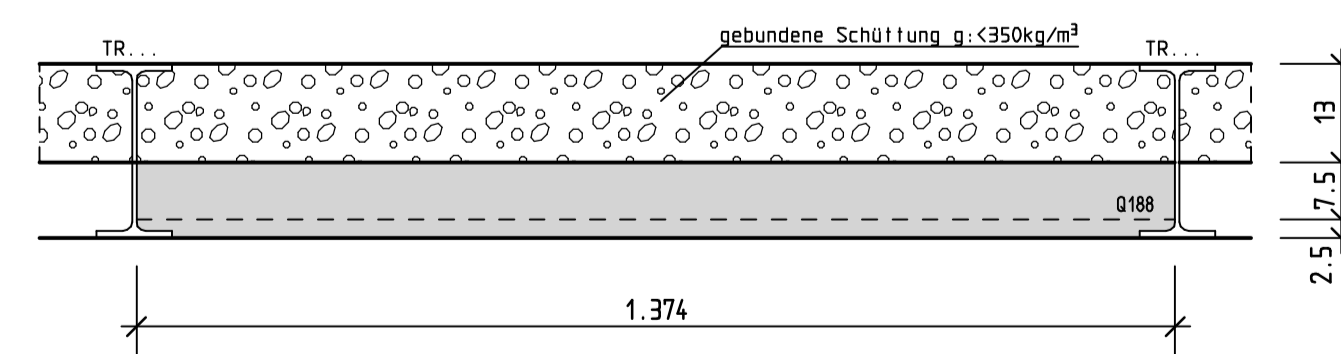

Alle Masse sind verantwortlich zu prüfen!
Dieser Plan hat nur im Zusammenhang mit den Plänen des Architekten Gültigkeit! Unstimmigkeiten sind vorab mit der Bauleitung zu klären!

Durchbrüche:
Es sind nur statisch relevante Durchbrüche dargestellt!
Sonstige Durchbrüche siehe Ausführungspläne der jeweils ausführenden Firma und Angaben des Objektplaners bzw. der jeweiligen Fachplaner.

WD Grundriss DD Grundriss RH Grundriss
WS Grundriss DS DKRD/RS
WD Ansicht DS UKRD/RS

Kurzzeichen

A: Achse	nl: nicht tragend
AK: Außenkante	OK: Oberkante
AF: Ankerstange	OD: Oberkante
Aufk: Aufkantung	OP: Rohputz
Brstg: Brüstung	OS: Rohputz
BWH: Brüstungshöhe	SB: Sichtbeton
DB: Durchbruch	SBG: Stahlbeton
DD: Deckendurchbruch	STG: Stiege
DP: Deckenfuge	SH: Sturzhöhe
DS: Deckenschlitz	trg.: tragend
DSP: Deckensprung	tl: Tiefe
ESEI: Einbauelement	ü./u: über/unter
EF: Einzelfundament	UK: Unterkante
FF: Fertigfuß	UZ: Überzug
FFB: Fertigfußboden	UZ: Überzug
GF: Gefälle	VK: Vorderkante
h: Höhe	WG: Wanddurchbruch
i./a.: innen/außen	WS: Wandschlitz
KB: Kernbohrung	WI: Wandhöhe
LRH: Lichte Raumhöhe	WW: Winkelstützwand
MB: Mauerbeton	WVL: Wandvorlage
MP: Mauerputz	WZ: Wasserundurchlässig

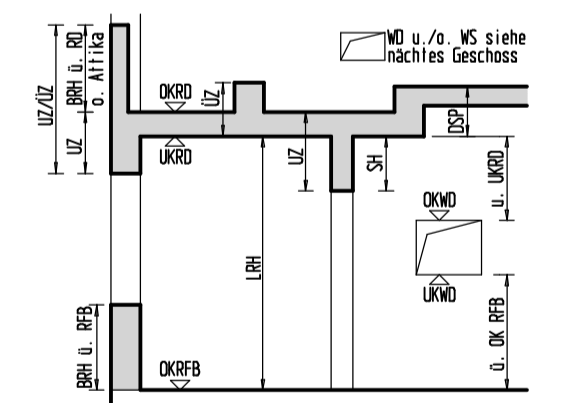

LEGENDE:

▼▼▼ Mörtelgruppe III Z = Zugstütze

C25/30 XC1

KS 1,4/20/II

Ergänzung gem. E-Mail vom 04.10.2023 Gä

Bauvorhaben UmbauRemise zu 2 Wohneinheiten Pichelsdorfer Str. 121 13595 Berlin		Greschik+Falk+Partner Beratende Ingenieure Ingenieurbüro für Baustatik Joachimsthaler Str. 15 10719 Berlin Tel. 030/6914046 e-mail: post@greschik-falk-partner.de		
Bauherr Montana-Portfolio GmbH c/o Covivio Immobilien GmbH				
Bauteil Erdgeschoss				
Maßstab	Format	Datum	Projekt-/Plannummer	Index
1:50 1:10	59x84	28.09.2023	11/2023-B2	P00
Bearbeiter Lippke				